

KOCAELİ İLİ, DERİNCE İLÇESİ
ÇUKURCI MAHALLESİ 4968 ADA, 1 PARSEL,
1/25000 ÖLÇEKLİ NAZIM İMAR
PLANI DEĞİŞİKLİĞİ

G23B4

Dosya No : 413823005
Plan No : NP-41619621
Ölçek : 1/25000

Derince Belediye Başkanlığı tarafından hazırlanan
Kocaeli İl Derince İlçesi, 4968 ada 1 parsel (özellikle 1
numaralı) Çukurcu Mahallesi, Karamürşin 57 maddesi
ve 3194 sayılı İmar Kanununun 3. Maddesi uyarınca
re'sen onaylandı.

T.C.
ÇEVRE VE ŞEHİRCİLİK BAKANLIĞI
Mülkiyet Planlama Genel Müdürlüğü

KOCAELİ İLİ, DERİNCE İLÇESİ,
ÇUKURCI MAHALLESİ 4968 ADA, 1 PARSEL,
1/25000 ÖLÇEKLİ NAZIM İMAR PLANI DEĞİŞİKLİĞİ
GÖSTERİM

PLAN DEĞİŞİKLİĞİ SINIRI
MEVCUT KONUT ALANI

G23-b4

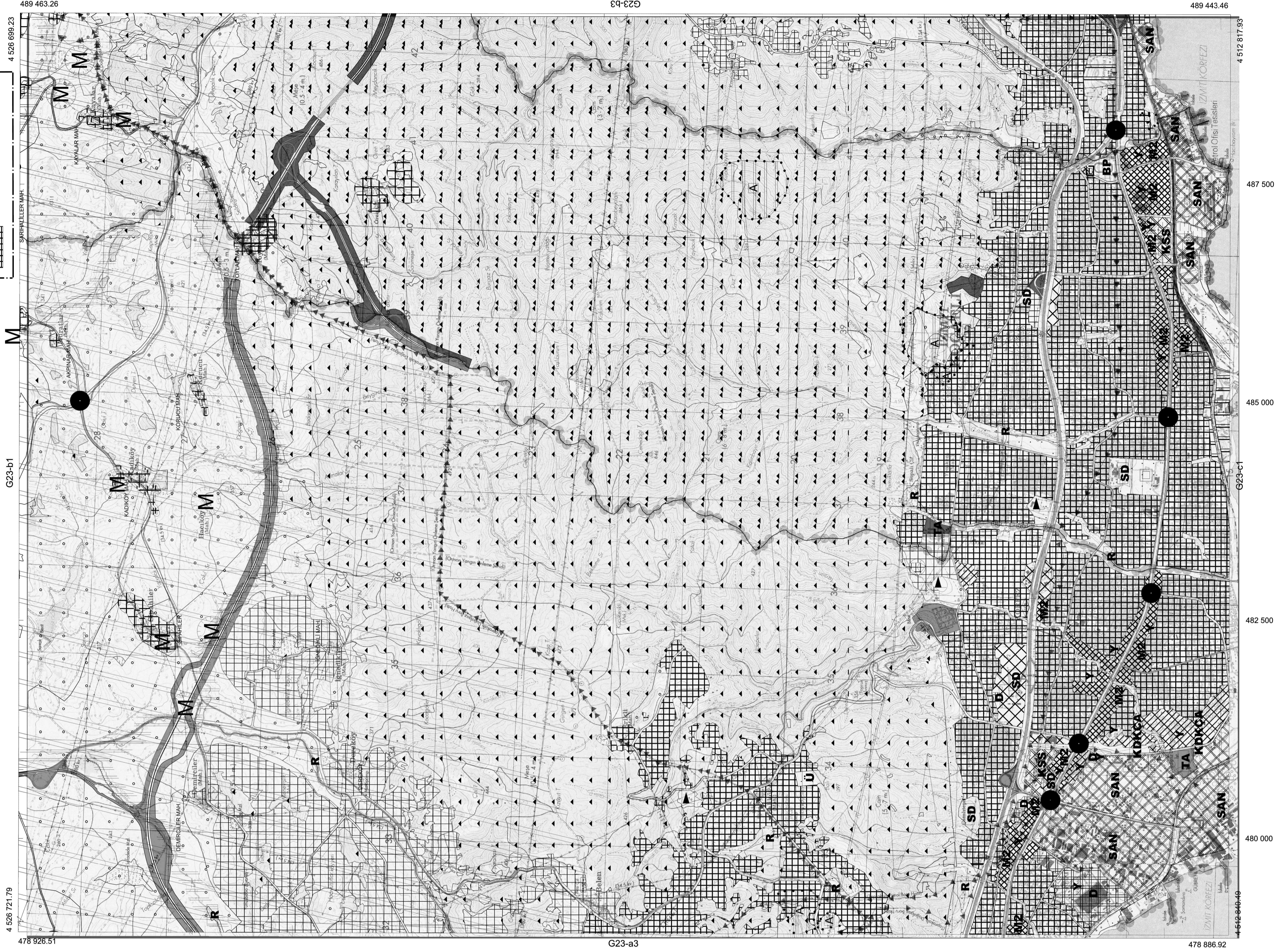

4 526 721,79

478 926,51

G23-b1

4 526 699,23

M

4 525 000

4 522 500

4 520 000

G23-a3

4 517 500

4 515 000

478 886,92

4512 617,95

482 500

485 000

487 500

489 443,46

1/25000

-G23-b4