

YALOVA İLİ ALTINOVA İLÇESİ İLE KOCAELİ İLİ DİLOVASI İLÇESİ ARASINDA  
380 KV HERSEK EK ÇUKURU-DİLOVASI EK ÇUKURU DENİZALTI KABLOSU  
GÜZERGAHINA AİT 1/1000 ÖLÇEKLİ UYGULAMA İMAR PLANI

Plan No: G23A01A1C

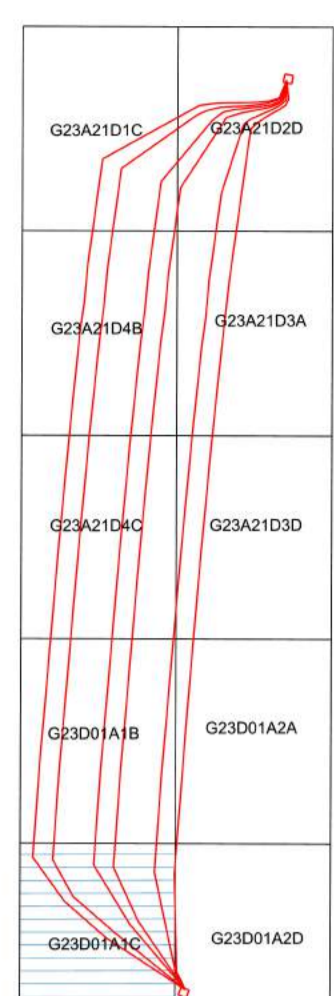

ÖLÇEK: 1/1000

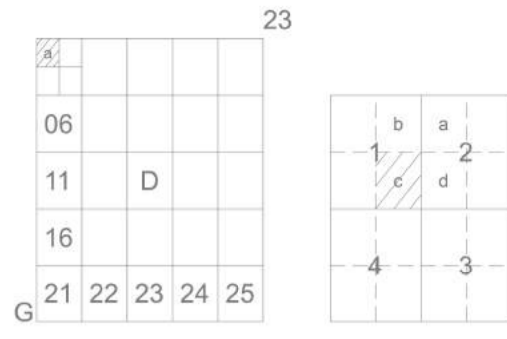

## 380 Kv. Hersek Ek Çukuru-Dilovası Ek Çukuru Denizaltı Kablo Geçişi (ENH)

(Yalova-Kocaeli-Denizaltı)

G23-d-01-a-1-c

G23-d-01-a-1-b

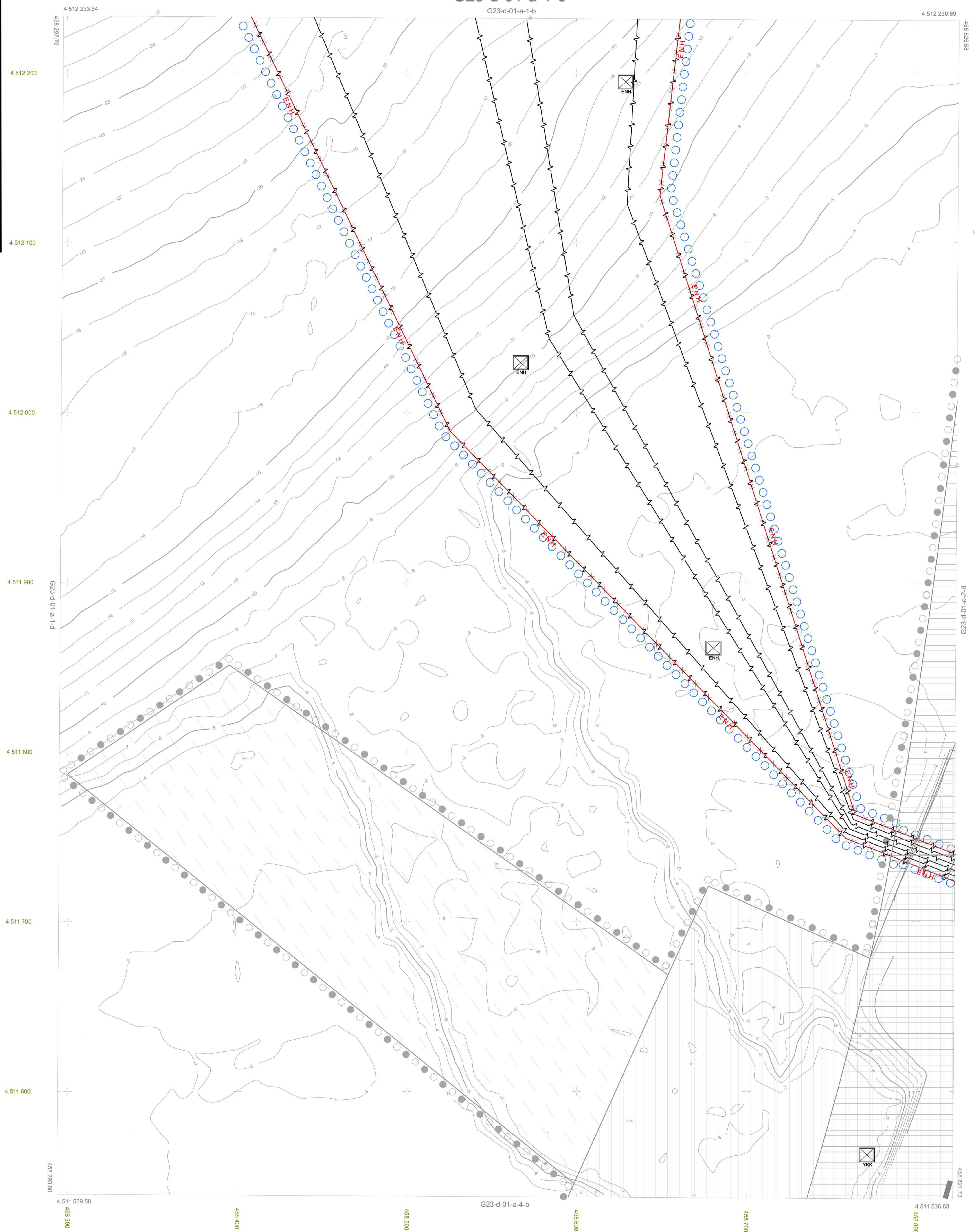

KOORDİNAT SİSTEMİNDE VE  
EPOĞUNDA  
TASARIMIN YAPILAN  
HARİTA ÇİZİMİDİR.  
AÇIK HALIHAZIR

İLLER BAKANLIĞI ANKARA ŞİRKETİ  
MEKANSAL PLANLAMA DAİRESİ BAŞKANI

Gizem YILMAZ ARSLANLI  
Şehir Plancısı

Plan İşlem No: ULP-001036382  
Kurum Arşiv No: 2023/178  
Ölçek: 1/1000

Marmara Denizi ve Adalar Özel Çevre Koruma Bölgesi, Yalova İli, Altınova İlçesi ile Kocaeli İli, Dilovası İlçesi arasında 380 kv Hersek Ek Çukuru - Dilovası Ek Çukuru Denizaltı Kablosu güzergahına yönelik hazırlanan 10 paftalık 1/1000 ölçekli Uygulama İmar Planı incelendi. Bakanlık Mskamın 17.11.2023 tarihli ve 7976473 sayılı Olur'u ile 1 nolu Cumhurbaşkanlığı Teşkilatı Hakkında Cumhurbaşkanlığı Kararnamesinin 109. maddesi uyarınca onandı.

ÇEVRE, SEHİRCİLİK VE İKLİM DEĞİŞİKLİĞİ  
BAKANLIĞI  
Tabiat Varlıklarını Koruma Genel Müdürlüğü

Şule DURGUT ÖZTÜRK  
İmar Planlama Daire Başkanı

1/ TARİHİNDE ÇEKİLEN HAVA FOTOGRAFLARINDAN  
DÜZETİLEN PAFTALARDA, KİMYETLENDİRME VE YERSEL  
BİTİMLERİNE İBNA DİŞ ÇATI İZLENİMLERİNİN YERİNE  
NOT FOTOGRAFİTRK İŞLERDE YAZILACAK.

1/1000