

YALOVA İLİ, ALTINOVA İLÇESİ İLE KOCAELİ İLİ, DİLOVASI İLÇESİ ARASINDA
380 KV HERSEK EK ÇUKURU-DİLOVASI EK ÇUKURU DENİZALTI KABLOSU
GÜZERGAHINA AİT 1/1000 ÖLÇEKLİ UYGULAMA İMAR PLANI
Pafta G23A21D4C

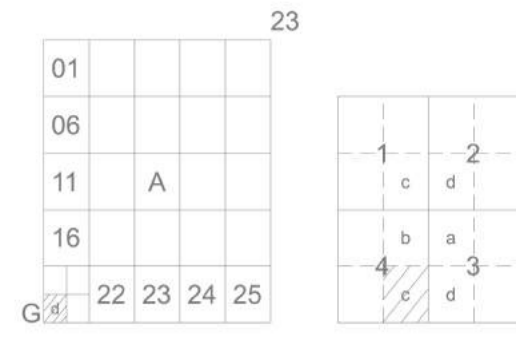
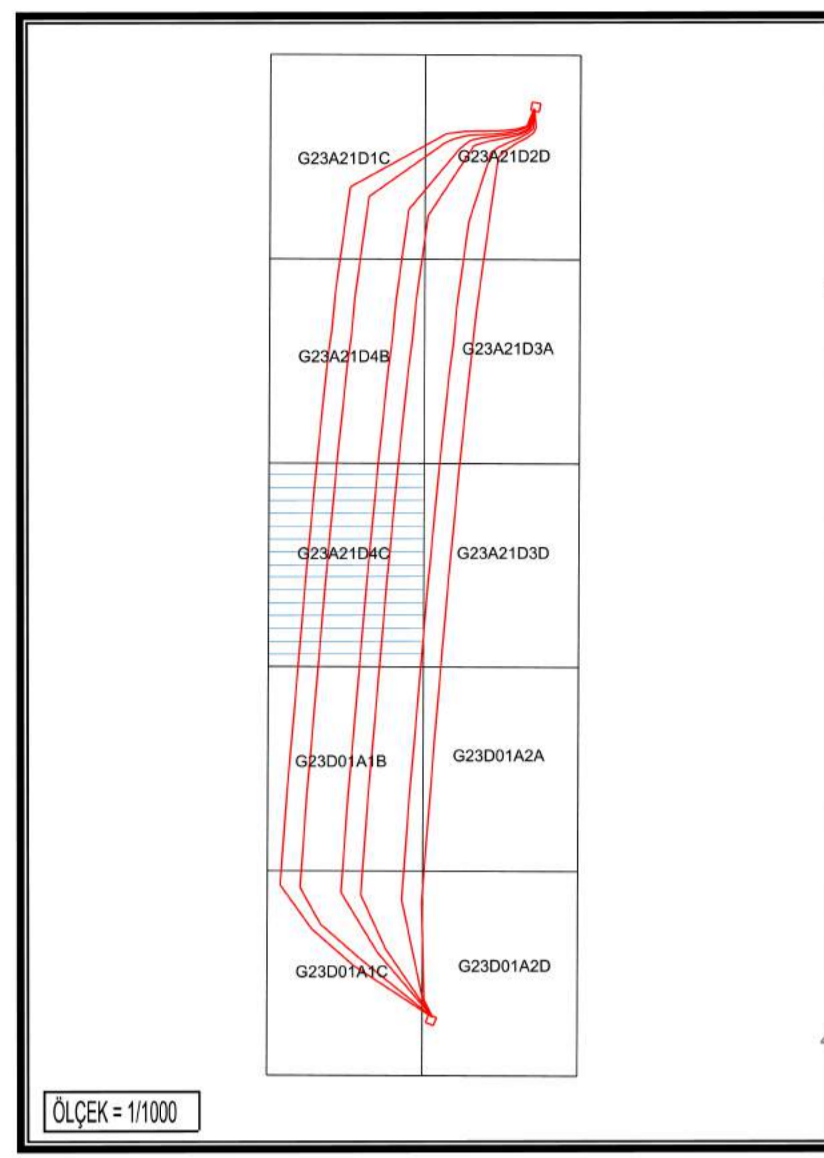

380 Kv. Hersek Ek Çukuru-Dilovası Ek Çukuru Denizaltı Kablo Geçişi (ENH)

(Yalova-Kocaeli-Denizaltı)

G23-a-21-d-4-c

G23-a-21-d-4-b

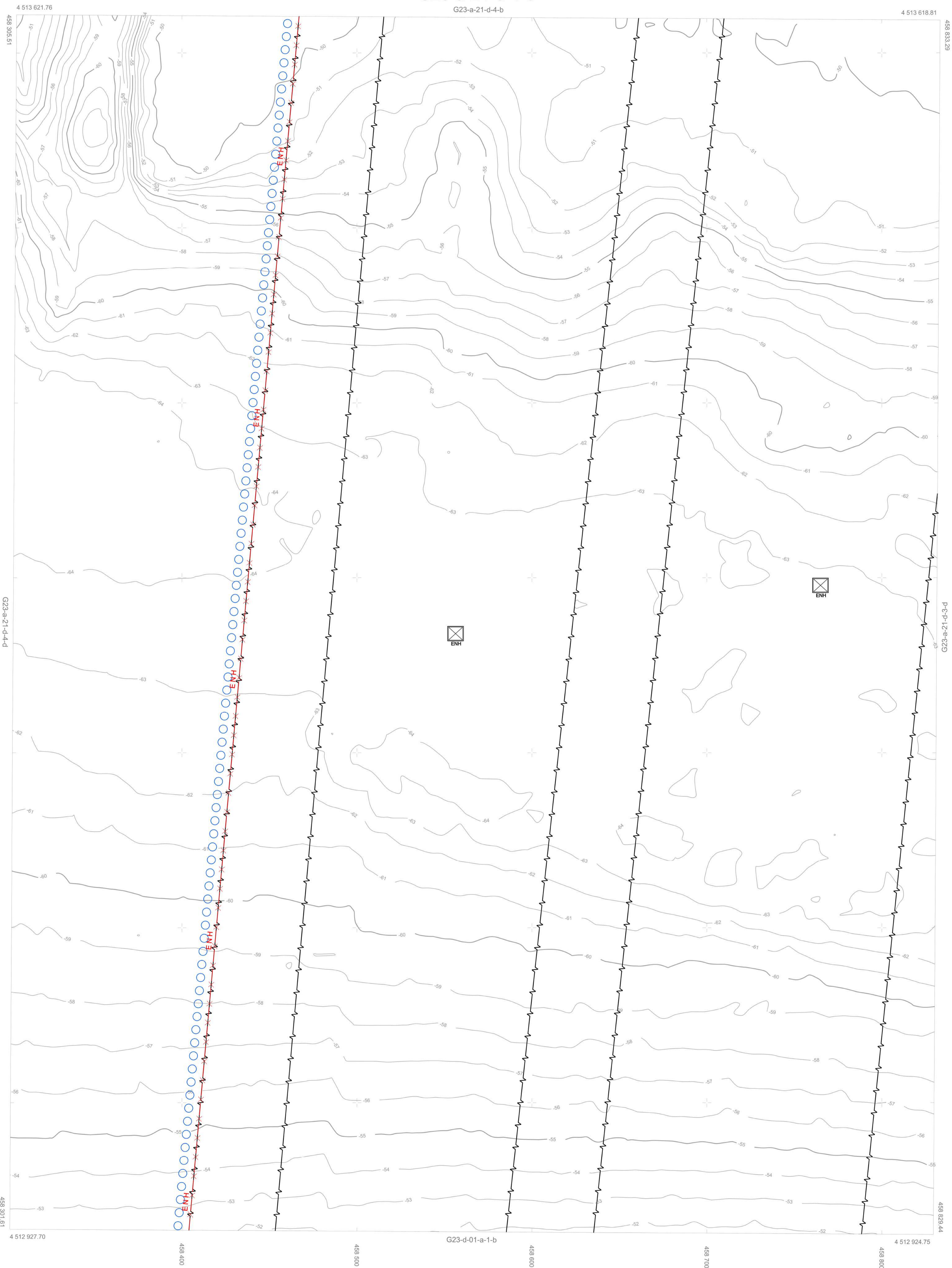

KOORDİNAT SİSTEMİNDE VE
EPOĞUNDA
TİPİK PLAN HARİTA ÇIKARILMIŞTIR.
ADET HALINDA

İLER BANKASI ANONİM ŞİRKETİ
MEKANSAL PLANLAMA DAİRESİ BAŞKANI

YALOVA İLİ, ALTINOVA İLÇESİ İLE KOCAELİ İLİ, DİLOVASI
İLÇESİ ARASINDA 380 KV HERSEK EK ÇUKURU - DİLOVASI EK
ÇUKURU DENİZALTI KABLOSU GÜZERGAHINA AİT 1/1000
ÖLÇEKLİ UYGULAMA İMAR PLANI

Plan İşlem No: ULP-001036382
Kurum Arşiv No: 2023/178
Ölçek: 1/1000
Marmara Denizi ve Adalar Özel Çevre Koruma Bölgesi, Yalova
İli, Altınova İlçesi ile Kocaeli İli, Dilovası İlçesi arasında 380
kV Hersek Ek Çukuru - Dilovası Ek Çukuru Denizaltı Kablosu
güzergahtına yönelik hazırlanan -10- paftalık 1/1000 ölçekli
Uygulama İmar Planı incelendi. Bakanlık Makamının
17.11.2023 tarihli ve 7976473 sayılı Olur'u ile 1 nolu
Cumhurbaşkanlığı Teşkilatı Hakkında Cumhurbaşkanlığı
Karanamesinin 109. maddesi uyarınca onandı.

ÇEVRE, ŞEHİRCİLİK VE İKLİM DEĞİŞİKLİĞİ
BAKANLIĞI
Tabiat Varlıklarını Koruma Genel Müdürlüğü

Sule DURGUT ÖZTÜRK
İmar Planlama Daire Başkanı

Gizem YILMAZ ARSLANALI
Şehir Plancısı

Niğfer ÇABALAR BAYRAK
4. Bölge Planlama Şube Müdürü

1/1 TARİHİNDE ÇEKİLEN HAVA FOTOĞRAFLARINDAN
DÜZETİLEN PAFTALARDA KİMYETLENDİRME VE YERSEL
BİTİRİLMİŞ BİRNE ÇATI İŞİRLERİNDEN YAPILMIŞTIR.
NOT: FOTOGRAFİMETRİK İŞLERDE YAZILACAK.

1/1000