



Prof. Dr. Tahsin YOMRALIOĞLU
Doç. Dr. Recep NİŞANCI
Doç. Dr. Bayram UZUN

Kent Bilgi Sistemleri Mevzuat Hazırlıkları

Mevzuat Türü ???

Kent Bilgi Sistemlerinin Kurulmasına Dair

Kanun
Yönetmelik



HUKUKİ DAYANAK

5216 sayılı Büyükşehir Belediyesi kanunu'nun 7'inci maddesi, 5393 Sayılı Belediye Kanunu'nun 14'üncü maddesi, 29 Haziran 2012 tarih ve 644 Sayılı KHK Çevre ve Şehircilik Baanlığının Teşkilat ve Görevleri Hakkında Kanun'un 13. Maddesindeki Coğrafi Bilgi Sistemleri Genel Müdürlüğü'nün teşkilat ve görevleri , 5902 Sayılı Afet ve Acil Durum Yönetimi Başkanlığının Teşkilat ve Görevleri Hakkında Kanun'un 13. maddesi ve 641 Sayılı Kalkınma Bakanlığının Teşkilat ve Görevleri Hakkında Kanun (Md. 1/J) .
(Adres ve numaralamaya ilişkin yönetmelik esasları, NVİ)



YETKİ VE SORUMLULUK

Çevre ve Şehircilik Bakanlığı / İç İşleri Bakanlığı / Kalkınma Bakanlığı

Coğrafi Bilgi Sistemleri Genel Müdürlüğü

Valilik / İl Özel İdaresi

Büyükşehir Belediyesi/ İl- İlçe Belediyesi

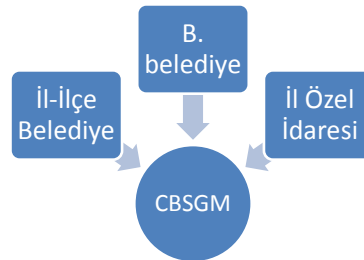

BELEDİYE GELİRLERİ KANUNU GENEL TEBLİĞİ
(SERİ NO: 2011/1)

MADDE 1 – (1) 2464 sayılı Belediye Gelirleri Kanununun 95 inci maddesi gereğince, Maliye Bakanlığı ile Kalkınma Bakanlığının görüşü alınarak hazırlanan belediye grupları ekli listede gösterilmiştir.

MADDE 2 – (1) Nüfusları ile sosyal ve ekonomik gelişme durumlarına göre, belediyeler aşağıdaki gruplara ayrılmıştır:

- a) Nüfusu 100.001 ve yukarı olan belediyeler 1. grup,
- b) Nüfusu 50.001 - 100.000 arasında olan belediyeler ile nüfusu 50.001 den aşağı da olsa il merkezi belediyeleri 2. grup,
- c) Nüfusu 20.001 - 50.000 arasında olan belediyeler 3. grup,
- ç) Nüfusu 5.001 - 20.000 arasında olan belediyeler 4. grup,
- d) Nüfusu 5.000 den aşağı olan belediyeler 5. grup.

| <u>Grubu</u> | <u>Nüfusu(BİN)</u> | <u>Sayı</u> | <u>Grubu</u> | <u>Nüfusu(BİN)</u> | <u>Sayı</u> |
|----------------------|--------------------|-------------|--------------|--------------------|-------------|
| A1 | 0-500 | 1 | b1 | 0-50000 | 3 |
| A2 | 500-1000 | 6 | b2 | 50000-100000 | 10 |
| A3 | 1000-2500 | 6 | b3 | 100000-150000 | 15 |
| A4 | 2500-7500 | 2 | b4 | 150000-200000 | 10 |
| A5 | 7500 ve yukarı | 1 | b5 | 200000-250000 | 8 |
| | | | b6 | 250000-300000 | 7 |
| B.Şehir Belediyeleri | | | b7 | 300000-350000 | 3 |
| | | | b8 | 350000-400000 | 3 |
| | | | b9 | 400000 ve yukarı | 6 |

BELEDİYE VE BAĞLI KURULUŞLARI İLE MAHALLİ İDARE BİRLİKLERİ
NORM KADRO İLKE VE STANDARTLARINA DAİR YÖNETMELİK Resmi
Gazete Tarihi: 22.02.2007

| MERKEZ | |
|---------------------------------|---------|
| İL ÖZEL İDARE (Nüfus=Milyon) | >1 |
| | 1-0,5 |
| | 0,5-0,2 |
| | 0,2-0,1 |
| | <0,1 |
| BELEDİYE (Nüfus=Bin) | B.ŞEHİR |
| | >500 |
| | 100_500 |
| | 50_100 |
| | 10_50 |
| | 5_10 |
| | 2_5 |
| | <2 |

T.C.
İÇİŞLERİ BAKANLIĞI
BİLGİ İŞLEM DAİRESİ BAŞKANLIĞI

COĞRAFİ TABANLI
İL-KENT YÖNETİM VE BİLGİ SİSTEMİ
TEKNİK KILAVUZU

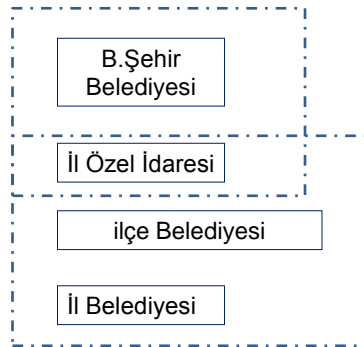

1. Derece: İl sınırı Belediye Sınırı olan Büyük Şehir Belediyeleri
2. Derece: İl sınırı Belediye sınır ile örtüşmeyen, nüfusu 200.000'den fazla il ve belediyeler.
3. Derece: Nüfusu 200.000'den az 50.000 den fazla olan Belediyeler.
4. Derece: Nüfusu 50.000'den az olan belediyeler.

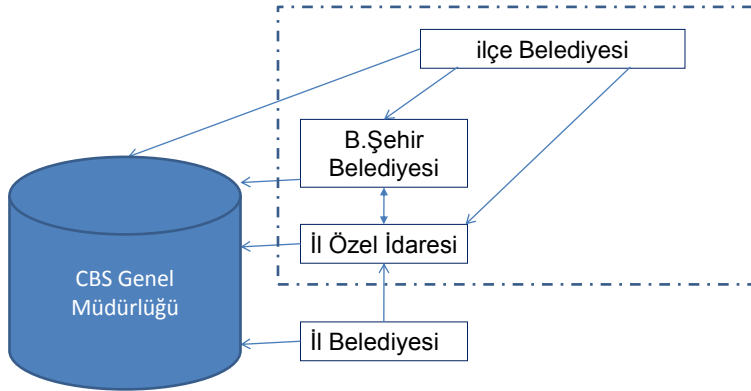

KURUMSAL YAPILANMA DA VERİ AKIŞI



İDARİ YAPILANMA

Türkiye CBS Koordinasyon Kurulu (TUCBS'de tanımlanmış)

İl CBS Koordinasyon Kurulu: Her ilde Vali yada Vali'nin görevlendireceği yardımcısı başkanlığındaİl Genel Meclisi Bşk./Bşk yrd., kamu kurumu il müdürlerinden oluşan, her ay toplanarak, sistemin kurulması için gerekli kararları alır ve görevlendirmeler yapar. (İl özel idaresi bağlamında kurulacak olan bilgi sistemlerine yönelik paydaş kurumları harekete geçirmek.)

Belediye KBS Üst Kurulu: BB veya BB yardımcısı başkanlığında , belediye meclis üyelerinden, kent konseyi başkanı/genel sekreteri, belediye hizmet birimlerinin müdürleri (İmar/Harita, emlak, kamulaştırma) veya bu birimde yürütülen işler hakkında uzman kişiler, danışman seviyesinde en az 1 KBS/CBS uzmanı bulunmalıdır. . (Belediye bağlamında kurulacak olan bilgi sistemlerine yönelik kurum içi birimleri harekete geçirmek.)

KBS Uygulama Birimi:

1. Sınıf büyük şehir Belediyelerinde KBS Daire Bşk. Şeklinde bir yapılanma
İl Özel İdaresinde BŞB ile entegre çalışan md.
2. Sınıf belediyelerde KBS müdürlüğü
İl Özel İdarelerinde Müdürlük
3. Sınıf Belediyelerde Şehircilik ve İmar Müdürlüğü'nün altında
İl Özel İdarelerinde İmar ve Şehircilik md. içinde
4. Sınıf Belediyelerde KBS Temel verileri hazırlama ,le görevli personel/ler

CBS Uzmanı: CBS konusunda eğitim almış, dört yıllık üniversite mezunu ve bakanlıkça yapılan eğitimden geçmiş

Veritabanı Yönetim Uzmanı (VTYU): Veritabanı yönetim, bakım ve destek hizmetleri konusunda eğitim almış, dört yıllık üniversite mezunu ve bakanlıkça yapılan eğitimden geçmiş.

Veri Operatörü: CBS Genel Müdürlüğünce düzenlenen eğitimden geçmiş Lisans ve ya Önlisans belgesine sahip

KBS TEMEL İHTİYAÇLAR

- ✓DONANIM STANDARTLARI
- ✓YAZILIM STANDARTLARI
- ✓SUNUM STANDARTLARI
- ✓VERİ STANDARTI
- ✓VERİ/BİLGİ MÜLKİYET HAKKI
- ✓ÜCRETLENDİRME
- ✓YASAKLAR
- ✓VERİ TANIMLAMA
- ✓EĞİTİM
- ✓AKREDİTASYON
- ✓İHALE TEKNİK ŞARTNAME

Yeni fikirlerden daima şüphelenilir ve genellikle de bu fikirlere karşı çıkılır, bunun nedeni bu fikirlerin henüz ortak kabul görmemiş olmasıdır.

John Locke



