KAYSERİ İLİ, TALAS İLÇESİ, KİÇİKÖY MAHALLESİ 660 ADA 3 PARSELİN BİR KISMINA İLİŞKİN 1/5.000 ÖLÇEKLİ NAZIM İMAR PLANI

EKİ
PLAN AÇIKLAMA RAPORUDUR.

| | |
|---|---|
| | K35-D-02-D |
| K35-D-06-B | K35-D-07-A |

Dosya No : 382032022
Plan No : NİP-38209707
Ölçek : 1/5.000

TALAS BELEDİYE BAŞKANLIĞI TARAFINDAN KAYSERİ İLİ, TALAS İLÇESİ, KİÇİKÖY MAHALLESİ 660 ADA 3 PARSELİN BİR KISMINA İLİŞKİN HAZIRLANAN 1/5.000 ÖLÇEKLİ NAZIM İMAR PLANI 1 NUMARALI CUMHURBAŞKANLIĞI KARARNAMESİ HÜKÜMLERİ VE 3194 SAYILI İMAR KANUNU'NUN 9. MADDESİ UYARINCA RE'SEN ONAYLANDI.

T.C.
ÇEVRE ve ŞEHİRCİLİK BAKANLIĞI
Mekansal Planlama Genel Müdürü a.

# TALAS
(KAYSERİ)
## K35-d-07-a

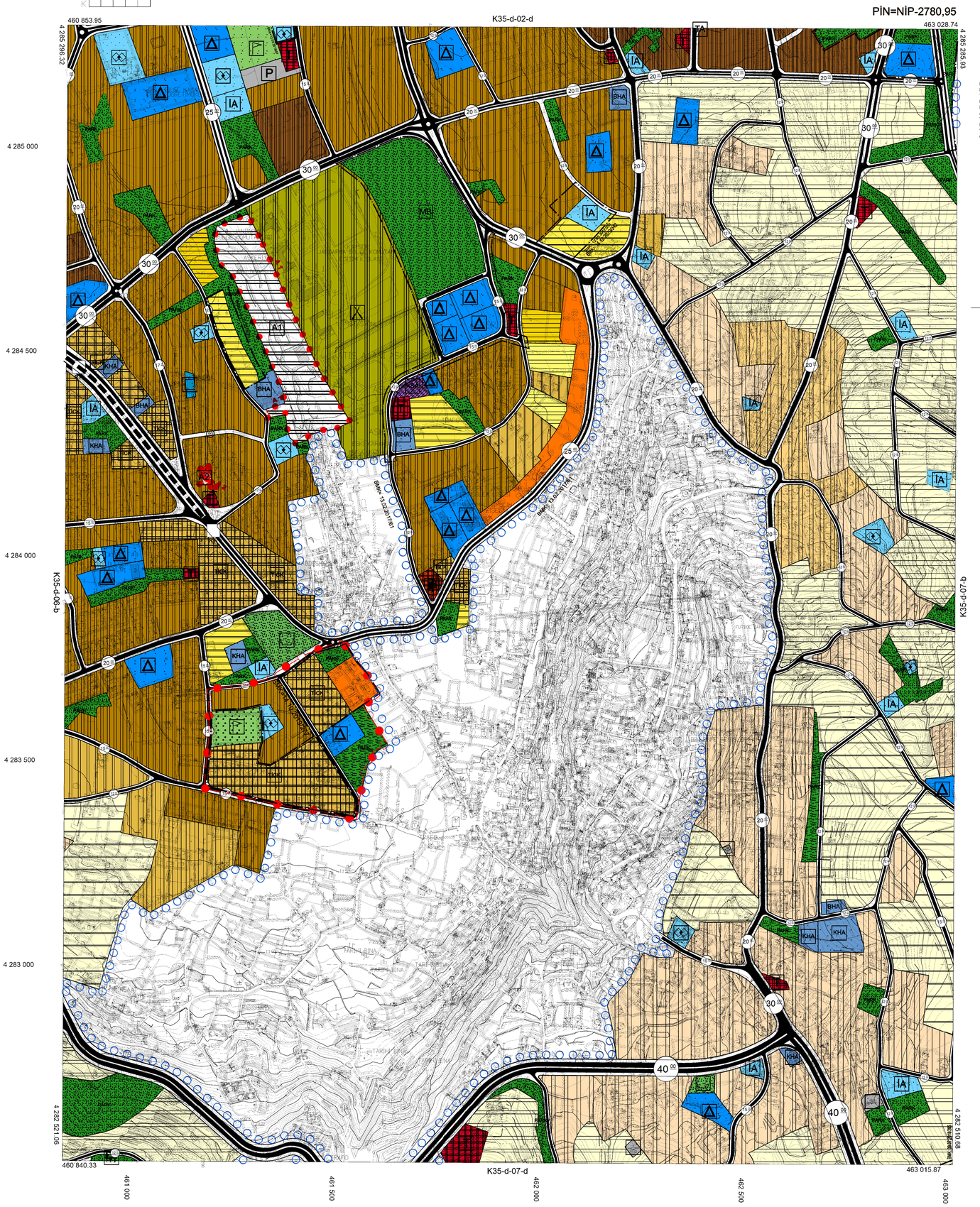


ED50 KOORDİNAT SİSTEMİNDE MÜTEAHHİT MEKAN MÜH.LTD.ŞTİ. TARAFINDAN YAPILAN, 06.02.2001 TARİHİNDE ONANAN 10 ADET HALİHAZIR HARİTA İTRF 96 KOORDİNAT SİSTEMİNE DÖNÜŞTÜRÜLEREK, MÜTEAHHİT ER-ME MÜH.MÜŞ.TİC.SAN.LTD.ŞTİ+ AND MÜH.TİC.VE SAN.LTD.ŞTİ.+ MEGA MÜH. MÜŞ. TİC. LTD.ŞTİ. ORTAK GİRİŞİMİ TARAFINDAN YAPILAN HALİHAZIR HARİTAYLA BÜTÜNLÜK SAĞLANARAK, YENİDEN ÇİZİLEN TOPLAM 1 ADET HALİHAZIR HARİTA ONANDI.

A.SERDAR TİRYAKİ
HARİTA DAİRESİ BAŞKAN V.

PAFTA FOTOGRAMETRİK YÖNTEMLE ÜRETİLMİŞ OLUP BİNALAR ÇATIPAYI SINIRLARINDAN ÇİZİLMİŞTİR. ÇATIPAYI DÜŞÜLMÜŞ ÇİZİMLER SAYISAL DATASINDA MEVCUTTUR.

1:5000

MÜTEAHHİT : ER-ME MÜH.MÜŞ.TİC.SAN.LTD.ŞTİ AND MÜH.TİC.VE SAN.LTD.ŞTİ. MEGA MÜH. MÜŞ. TİC. LTD.ŞTİ. ORTAK GİRİŞİMİ
TERSİMAT : ER-ME MÜH.MÜŞ.TİC.SAN.LTD.ŞTİ

## GÖSTERİM

- PLAN DEĞİŞİKLİĞİ ONAMA SINIRI
- MİLLET BAHÇESİ
- EĞİTİM ALANI

## PLAN NOTU

**1-** PLANDA VE PLAN NOTLARINDA BELİRTİLMEYEN HUSUSLARDA 3194 SAYILI İMAR KANUNU VE İLGİLİ YÖNETMELİKLERİ İLE İLGİLİ DİĞER MEVZUAT HÜKÜMLERİNE UYULMASI ZORUNLUDUR.
**2-** 1/1000 ÖLÇEKLİ UYGULAMA İMAR PLANI ONAYLANMADAN UYGULAMAYA GEÇİLMEZ.

TALAS K35-d-07-a
(KAYSERİ)