

KAYSERİ İLİ TALAS İLÇESİ KÖRÜKÜ
MARKEZİ 460 ADA 3 PARSELİN BİR KÖRÜKÜ
BİRLEŞTİRİLMİŞ OLARAK İZLENİMLER PLANI

VE
PLAN AYRILMA RAPORU

K35-A4

K34-C2

K35-D1

İmar No : 38262022
Plan No : NİP-38783007
Ölçek : 1/25.000

TALAS BELEDİYE BAŞKANLIĞI TARAFINDAN KAYSERİ
İLİ TALAS İLÇESİ KÖRÜKÜ MARKEZİ 460 ADA 3
PARSELİN BİR KÖRÜKÜ BİRLEŞTİRİLMİŞ OLARAK
OLARAK İZLENİMLER PLANI VE İZLENİMLER
ÇİZİMİNİN KAYSERİ İLÇESİ İZLENİMLER VE
İZLENİMLER KANUNU'NUN 9. MADDESİ İYARINCA
BİRLEŞTİRİLMİŞTİR.

İÇİ
ÇEVRE VE ŞEHİRCİLİK BAKANLIĞI
Mülkiyet Planlama Genel Müdürlüğü

KAYSERİ K35-d1

PİN = NIP - 38783007

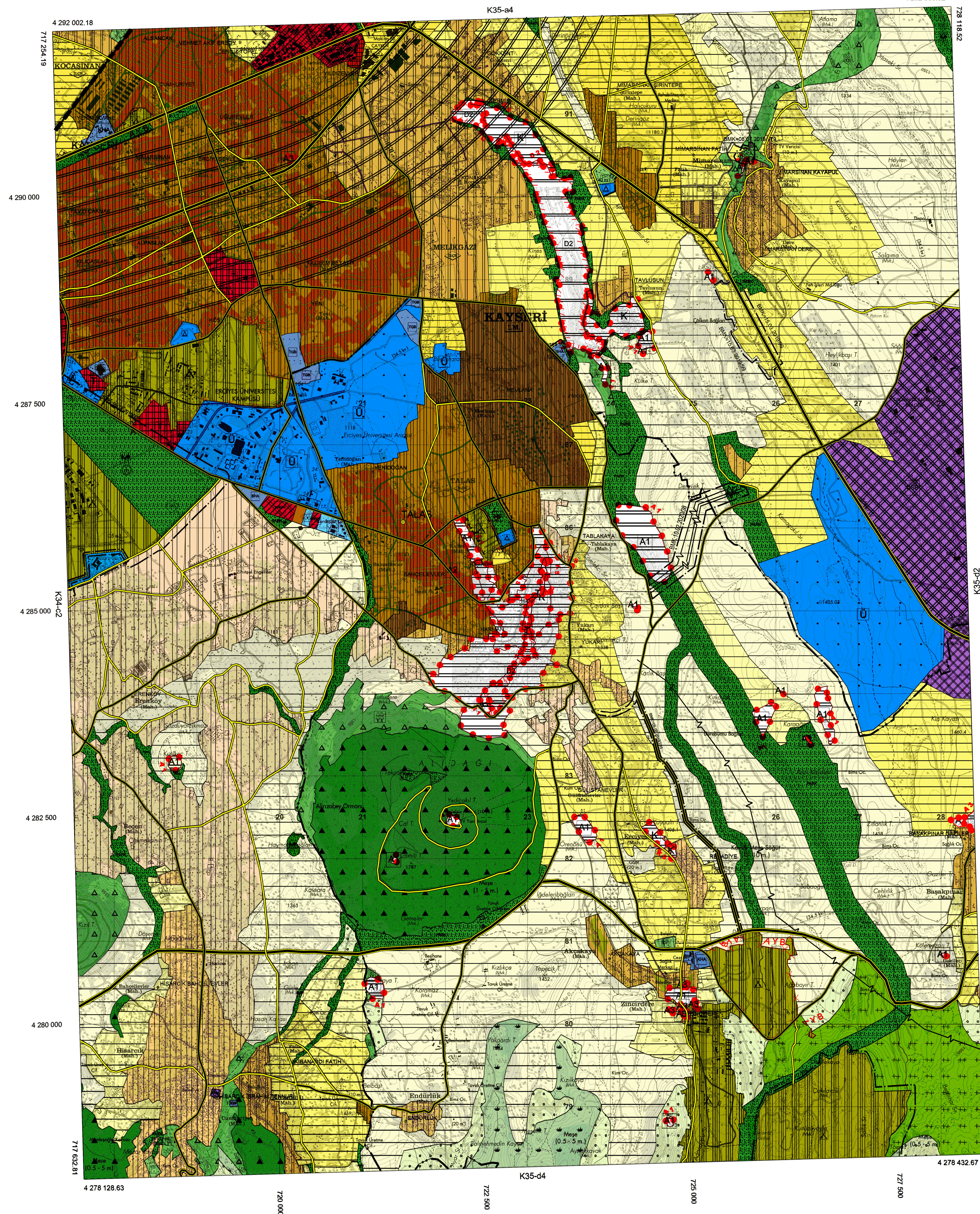

GÖSTERİM

- PLAN DEĞİŞİKLİĞİ ONAMA SINIRI
- MİLLET BAHÇESİ
- EĞİTİM ALANI

PLAN NOTU

PLANDA VE PLAN NOTLARINDA BELİRTİLMİYEN HUSUSLARDA 3194 SAYILI İMAR
KANUNU VE İLGİLİ YÖNETMELİKLERİ İLE İLGİLİ DİĞER MEVZUAT HÜKÜMLERİNE
UYULMASI ZORUNLUDUR.

KAYSERİ-K35-d1