

01									37
06									
11	C								
16									
21									
26									
31									

KAHRAMANMARAŞ
(ONIKİŞUBAT İLÇESİ AVŞAR-ÜNGÜT-KILAVUZLU
HASANCIKLIKAVLAKLI MAHALLELERİ)
M37-C-17-A-1-A

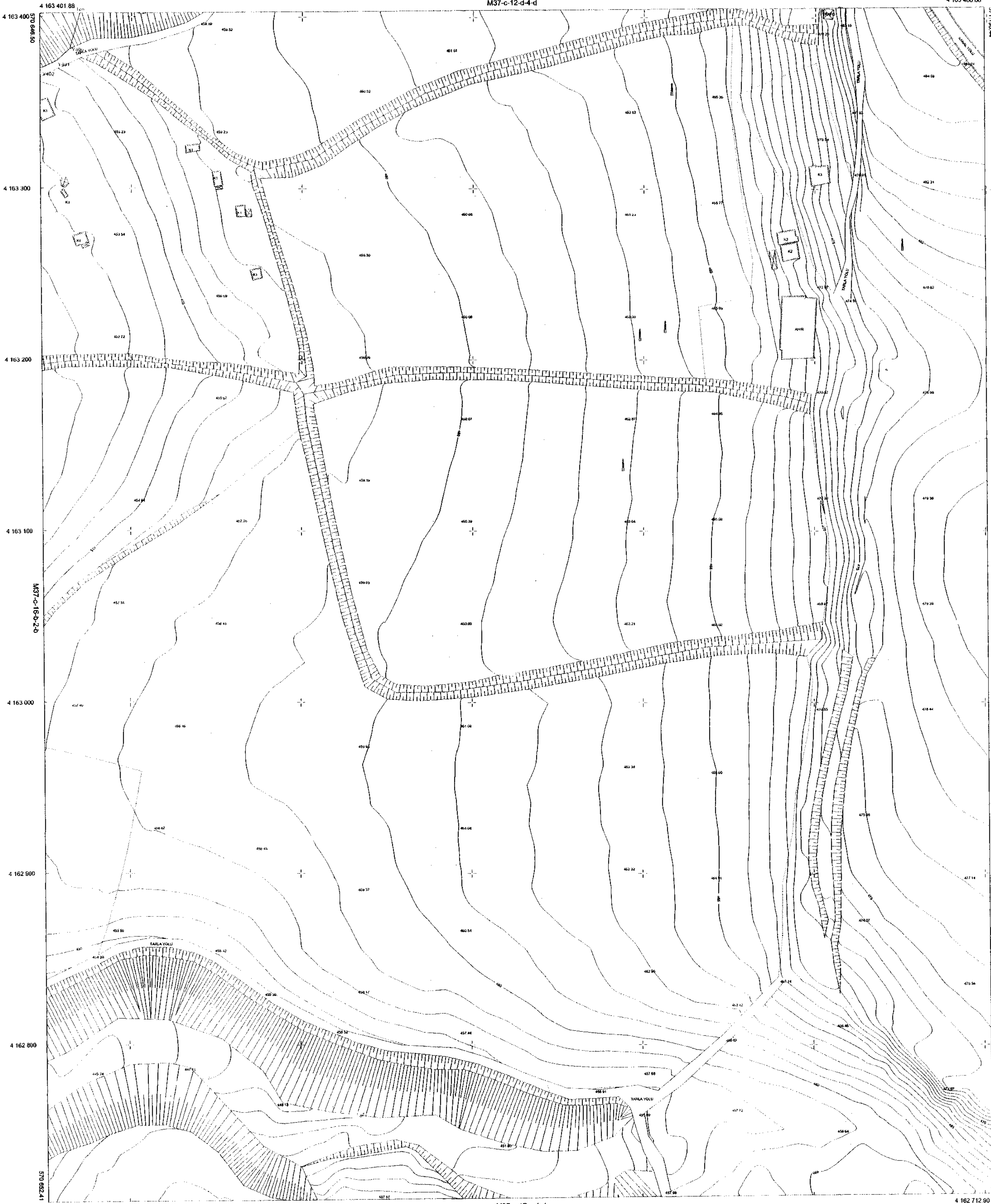

İTRF 90 Koordinat Sisteminde
2005 Epeğinde Onikişubat İlçesi
Avşar-Üngüt-Kılavuzlu-Hasancıklı-Kavlaklı
Mahalleleri Haritazer Harita Yapım İli
29 Adet 1/1000 Ölçekli Haritazer Harita 3144
Sayılı İmar Kanununun 7/a Maddesine Göre...

Kahramanmaraş Onikişubat Belediyesi
23.12.2020
Kahramanmaraş Onikişubat Belediyesi Başbakanı

KANUN
HAZIRLAYAN
KONTROL MÜHENDİSİ
TETKİK EDEN
10.03.20
CEVRE İZLEME BÜROSÜ
ŞİRKANİ NO:
Mehmet AYHAN
Çevre Mühendisi

HARITA PROJESİYON BİLGİLERİ
PROJESİYON: UTM
DATUM: İTRF90
ELİPSOY: GRS80
EPOK: 2005.00
DM: 36
DŞ: 3"
Mantıksal: 1 m. aralıklarla çizilmiştir.

1/1000

HAZIRLAYAN
KONTROL MÜHENDİSİ
TETKİK EDEN
Mehmet AYHAN
Kahramanmaraş Onikişubat Belediyesi
İmar Müdürü Yardımcısı
Mehmet AYHAN
Kahramanmaraş Onikişubat Belediyesi
İmar Şehircilik Müdürü V.

(128-Y400) ve (Y400-Y402) numaralı noktalar arasındaki KKÇ Komisyonumuzca tespit edilmiştir.
KIYI KENAR ÇİZGİSİ TESPİT KOMİSYONU

BAŞKAN	ÜYE	ÜYE	ÜYE	ÜYE	ÜYE
<i>[Signature]</i>	<i>[Signature]</i>	<i>[Signature]</i>	<i>[Signature]</i>	<i>[Signature]</i>	<i>[Signature]</i>
Kadir DOĞRULUK	Hasan ÖLMEZ	Mustafa DİRNA	İbrahim ÇINAR İDERE	Talha YILDIZ	Yusuf GENC

Harita Mühendisi Jeoloji Mühendisi Harita Mühendisi İnşaat Mühendisi Şehir Plancısı Ziraat Mühendisi

LEJANT
KIYI KENAR ÇİZGİSİ

NOT: D S İ MAKSİMUM SU KOTU 441 m

KAHRAMANMARAŞ-M37-C-17-A-1-A
(ONİKİŞUBAT İLÇESİ AVŞAR-ÜNGÜT-KILAVUZLU
HASANCIKLIKAVLAKLI MAHALLELERİ)