

01					37
06					
11	C				
16					
21	22	23	24	25	

KAHRAMANMARAŞ
(ONIKİŞUBAT İLÇESİ AVSAR-ÜNGÜT-KILAVUZLU
HASANCIKLİ-KAVLAKLI MAHALLELERİ)
M37-C-16-B-2-B

ITRF 96 Koordinat Sisteminde
2005 Epoğunda Onikişubat İlçesi
Avsar-Üngüt-Kılavuzlu-Hasancıklı-Kavlaklı
Mahalleleri Halihazır Harita Yapım İşii
25 Adet 1/1000 Ölçekli Halihazır Harita 3194
Sayılı İmar Kanunu'nun 7/a Maddesine Göre Onaydır

Kahramanmaraş Onikişubat Belediyesi
23 / 12 / 2020

[Signature]
Başkan

KAHRAMANMARAŞ

Onikişubat İlçesi
Avsar-Üngüt-Kılavuzlu-Hasancıklı-Kavlaklı
Mahalleleri Halihazır Harita Yapım İşii
25 Adet 1/1000 Ölçekli Halihazır Harita 3194
Sayılı İmar Kanunu'nun 7/a Maddesine Göre Onaydır

23 / 12 / 2020



M37-C-17-a-1-B

M37-C-17-a-1-B

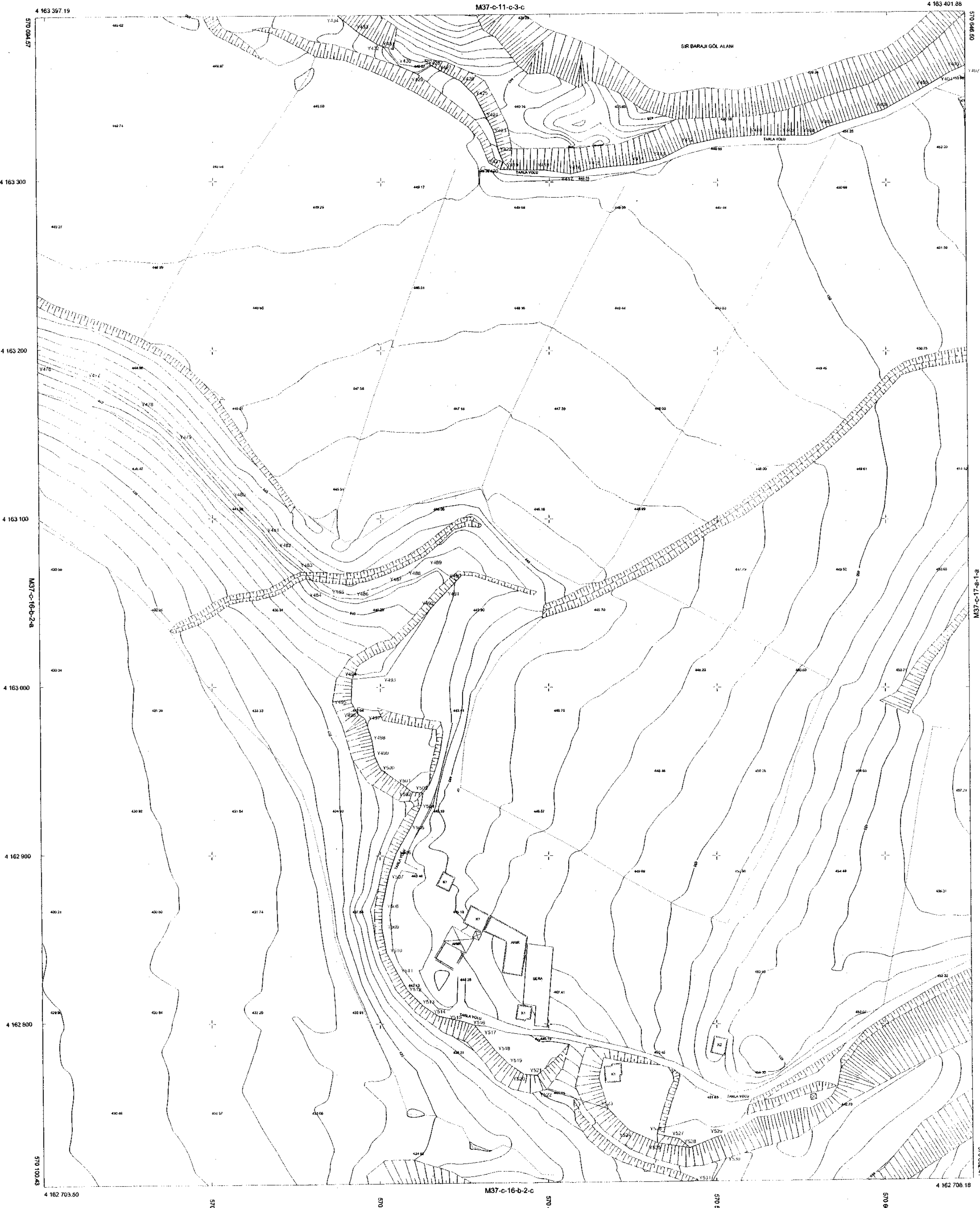

1/1000

HARİTA PROJESİYON BİLGİLERİ
PROJEKSİYON: UTM
DATUM: ITRF96
ELİPSOİT: GRS80
EPOK: 2005.00
DOM: 36
DG: 3'
Münhasıran 1 m. aralıkla yazılmıştır.

(Y402-Y434) ve (Y476-Y531) numaralı noktalar arasındaki KKÇ Komisyonumuzca tespit edilmiştir.
KIYI KENAR ÇİZGİSİ TESPİT KOMİSYONU

HAZIRLAYAN *[Signature]* KONTROL MÜHENDİSİ *[Signature]* TETKİK EDEN *[Signature]*
M. AYDIN Harita Mühendisi A. AYDIN Harita Mühendisi S. AVSAR İmar Şehircilik Müdürü V.

LEJANT
KIYI KENAR ÇİZGİSİ

BAŞKAN, ÜYE, ÜYE, ÜYE, ÜYE, ÜYE
[Signatures]
Kadir DOĞRULUK Ahmet DEMİR Mustafa DÜRNA İbrahim ÇİMLİLERE Yajya YILDIZ Paruk GENÇ
Harita Mühendisi Jeoloji Mühendisi Harita Mühendisi İnşaat Mühendisi Şehir Plancısı Ziraat Mühendisi

NOT: D.S.I MAKSİMUM SU KOTU 441 m

KAHRAMANMARAŞ-M37-C-16-B-2-B
(ONIKİŞUBAT İLÇESİ AVSAR-ÜNGÜT-KILAVUZLU
HASANCIKLİ-KAVLAKLI MAHALLELERİ)