

01					
06					
12		C			
18					
21	22	23	24	25	

KAHRAMANMARAŞ
(ONKIŞUBAT İLÇESİ AVŞAR-UNGÜT-KILAVUZLU
HASANCIKLI-KAVLAKLI MAHALLELERİ)
M37-C-11-C-4-D

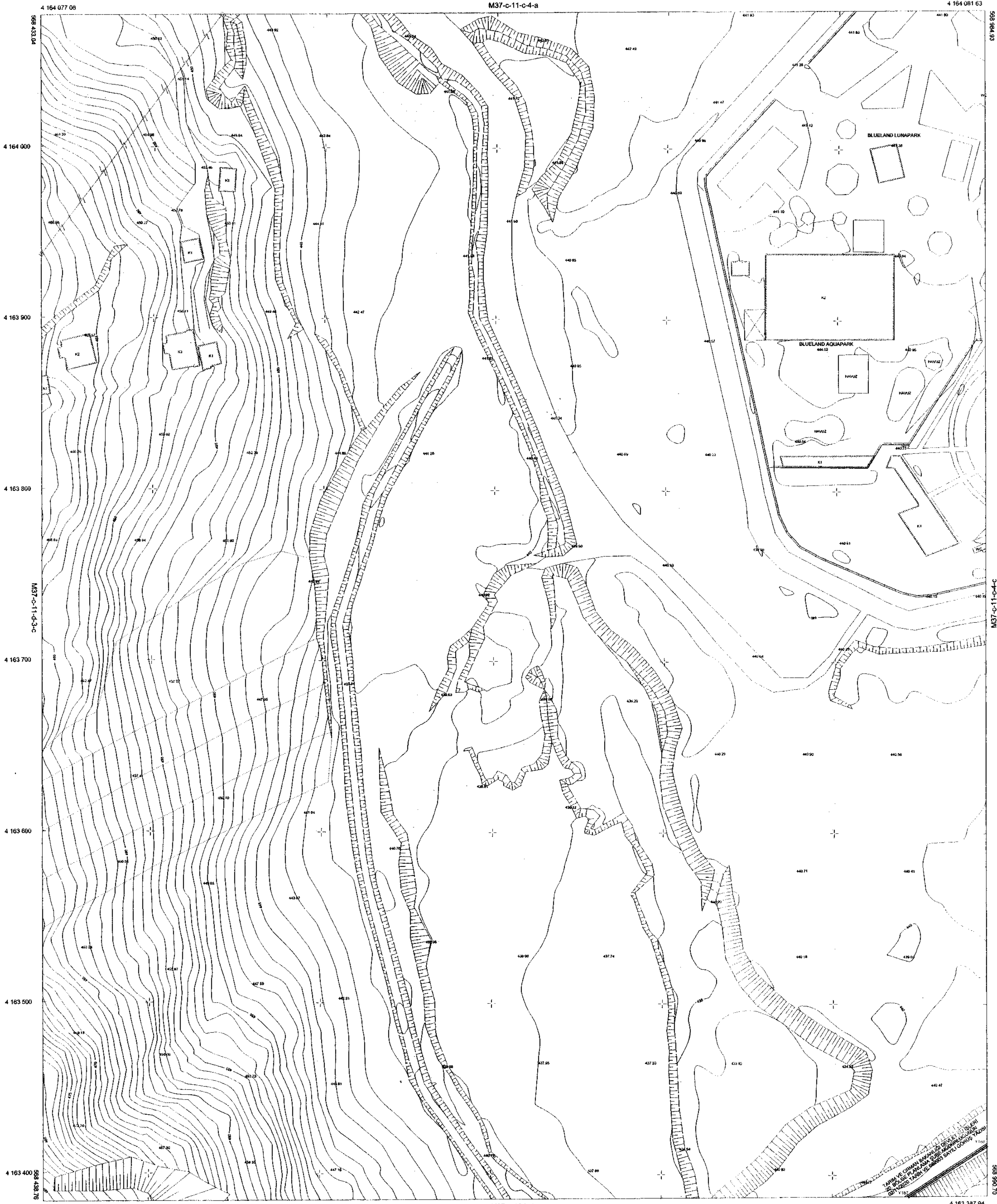

ITRF 86 Koordinat Sisteminde
2005 Eşliğinde Onkişubat İlçesi
Avşar-Ungüt-Kılavuzlu-Hasancıklı-Kavlaklı
Mahalleleri Halihazır Harita Yapımı İçin
25 Adet 1/1000 Ölçekli Halihazır Harita 3194
Sayılı İmar Kanununun 7/a Maddesine Göre Çizildi.

Kahramanmaraş Onkişubat Belediyesi
23 / 12 / 2020



KAHRAMANMARAŞ İLÇESİ
AVŞAR-UNGÜT-KILAVUZLU
HASANCIKLI-KAVLAKLI MAHALLELERİ
M37-C-11-C-4-D
1/1000
HAZIRLAYAN: İBRAHİM KAVRILIDERE
KONTROL MÜHENDİSİ: SAH AVŞAR
TETKİK EDEN: SAH AVŞAR

HARİTA PROJESİYON BİLGİLERİ
PROJESİYON : UTM
DATUM : ITRF86
ELİPSOİT : GRS80
EPOK : 2005.00
DİM : 36
DİG : 37
Mühennitler 1 m. aralıklarla çizilmiştir.

1/1000

HAZIRLAYAN: İBRAHİM KAVRILIDERE
KONTROL MÜHENDİSİ: SAH AVŞAR
TETKİK EDEN: SAH AVŞAR

(Y187-Y188) numaralı noktalar arasındaki KKÇ Komisyonumuzca tespit edilmiştir.

KIYI KENAR ÇİZGİSİ TESPİT KOMİSYONU

BAŞKAN Kadir DOĞRULUK Harita Mühendisi	ÜYE Ahmet DEMİR Jeoloji Mühendisi	ÜYE Mustafa DURNA Harita Mühendisi	ÜYE İbrahim KAVRILIDERE İnşaat Mühendisi	ÜYE Yahya YILDIZ Şehir Plancısı	ÜYE Faruk GENÇ Ziraat Mühendisi
--	---	--	--	---	---

LEJANT
--- KIYI KENAR ÇİZGİSİ

NOT: D.S İ MAKSİMUM SU KOTU 441 m

NOT:
Devlet Su İşleri Genel Müdürlüğü'nün (20 Bölge Müdürlüğü) 02.11.2020 tarihli ve 682903 sayılı yazıtı ile taşkın seddi projesini onayladığı yerlerde kıyı kenar çizgisi; Kıyı Kanunu Uygulanmasına Dair Yönetmeliğin 4 Maddesinde bulunan "(Değişik RG:24/10/2020:31284) tabii ve suni göller ile akarsuların, Devlet Su İşleri Genel Müdürlüğüne veya başka kurumlarca taşkın seddi veya taşkın seddi niteliğinde taşkın koruma yapısı yapılmış ya da henüz yapılmamış olmakla birlikte sınırları haritalar üzerinde gösterilerek Devlet Su İşleri Genel Müdürlüğüne uygun görülen taşkın seddinin bu bölümlerinde kıyı kenar çizgisi taşkın seddinin veya taşkın seddi niteliğindeki taşkın koruma yapısının kara tarafındaki toprakla kesiştiği sınırdan tespit edilir." hükmü dikkate alınarak tespit olunmuştur.

KAHRAMANMARAŞ-M37-C-11-C-4-D
(ONKIŞUBAT İLÇESİ AVŞAR-UNGÜT-KILAVUZLU
HASANCIKLI-KAVLAKLI MAHALLELERİ)