



20.BÖLGE MÜDÜRLÜĞÜ

KAHRAMANMARAŞ-NURHAK

(BULGURDERE VE AYRANPINAR HES)

M38-B-12-B-4-D

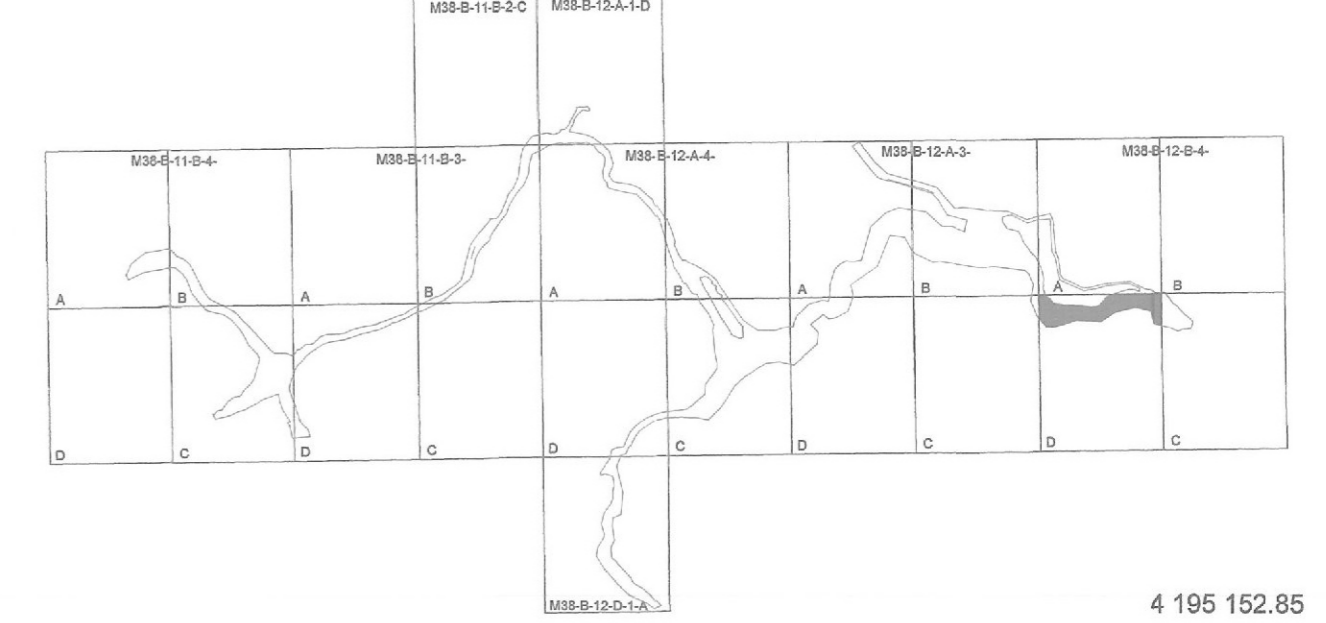

KAHRAMANMARAŞ İLİ, NURHAK İLÇESİ
6.892 MW'lık KURULU GÜÇE SAHİP
BULGURDERE VE AYRANPINAR
HİDROELEKTRİK SAKTALJI
1/1000 ÖLÇEKLİ UYGULAMA İMAR PLANI

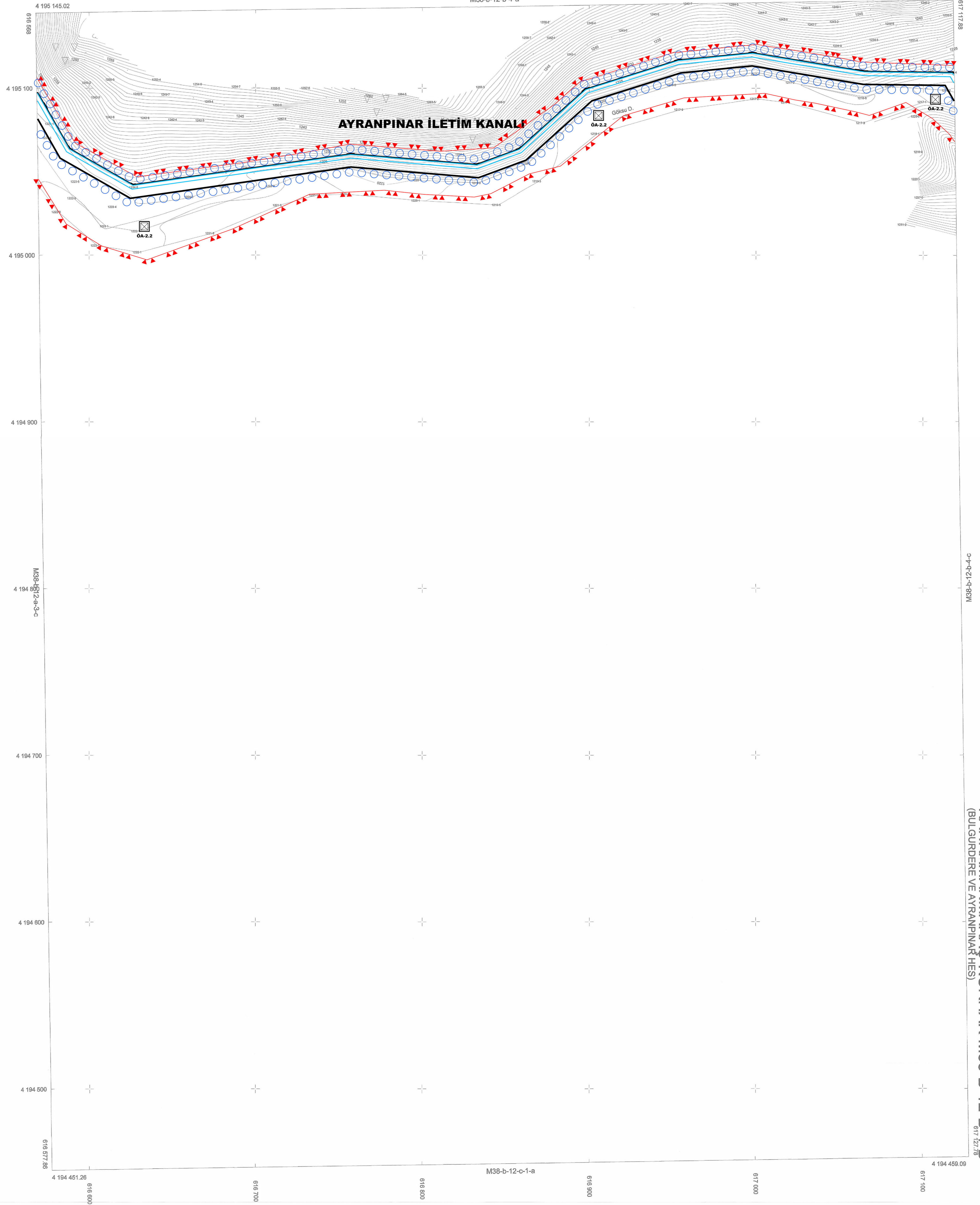
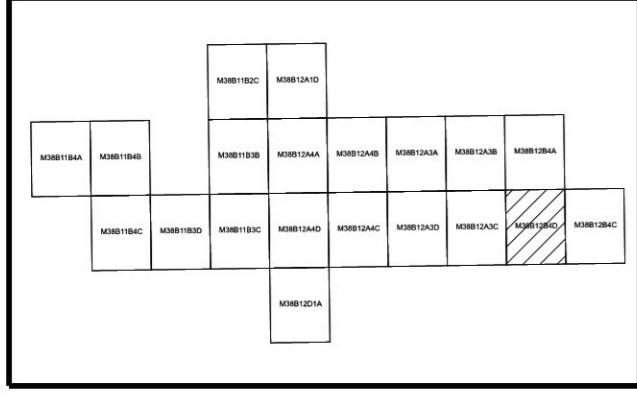
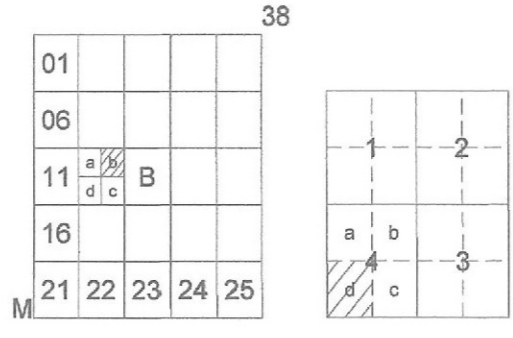

M38-B-12-B-4-D

KAHRAMANMARAŞ-NURHAK-M38-B-12-B-4-D
(BULGURDERE VE AYRANPINAR HES)

1/1000

(Yapım Yılı 2021)

(Revizyon Yılı 2023)

HARİTA PROJESİYON BİLGİLERİ	YAPAN	ALT YÖKLENCİ FİRMA
PROJESİYON : UTM DATUM : TURKİYE ELİPSİD : GRS80 EPOK : 2005.00 DİM : 38 DİG : 3° Ölçek : 1 m. ana ölçekli çizimdir. Yükseklik Değerleri Helmert Ortalama'dır.	YÖKLENCİ FİRMA ZİFAN HARİTA MİMARLIK Mustafa Kemal Mah. 20023. Sok. No: 10/5 Beşiközü - Çarşamba / ANKARA Doğuşbey M.Z. : 133 M3 3550 Tic. Sic. No. : 30148	ALT YÖKLENCİ FİRMA SARIKAYA HARİTA MİMARLIK MOH. İNS. ENJ. VE M. LTD. ŞTİ. Yaka Köprüsü Karşısı İncekaya Mah. 06100. Sok. No: 10/1 Beşiközü - Çarşamba / ANKARA Mustafa Kemal Mah. 20023. Sok. No: 10/5 Doğuşbey M.Z. : 133 M3 3550 Tic. Sic. No. : 30148

DSİ 20. BÖLGE MÜDÜRLÜĞÜ		
KONTROL MÜHÜRÜ	ŞUBE MÜDÜRÜ	ONAY
Harita Müh. 	Şube Müdürü 	Onay

12.03.2021 Tarih 1056907 Sayılı ile onaylanan halihazır haritalar proje ve planlama aşamasında yapılan değişiklikler nedeniyle bazı bölümler revize edilmiştir. DSİ Genel Müdürlüğü'nün 2019 tarih ve 20114 sayılı yetki devri genelgesi gereğince Bölge Müdürlüğümüzce incelenmiş ve onaylanmıştır.