

KAHRAMANMARAŞ İLİ, NURHAK İLÇESİ
6.893 MW'lık KURULU DİĞE SAHİP
BULGURDERE VE AYRANPINAR
HİDROELEKTRİK SANTRALI
1/1000 ÖLÇEKLİ UYGULAMA İMAR PLANI

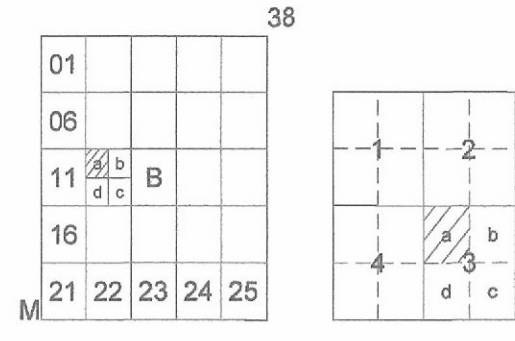

20.BÖLGE MÜDÜRLÜĞÜ
KAHRAMANMARAŞ-NURHAK
(BULGURDERE VE AYRANPINAR HES)
M38-B-12-A-3-A

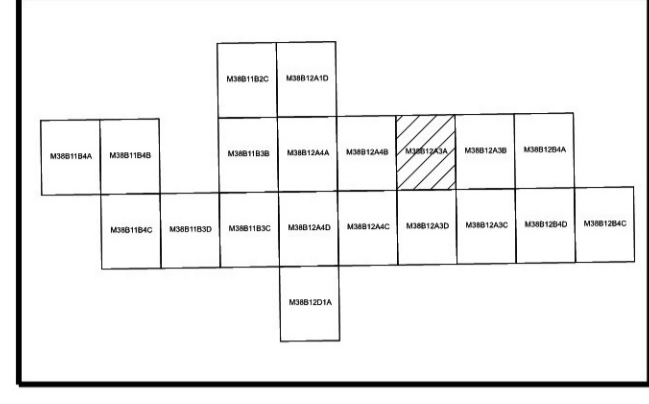
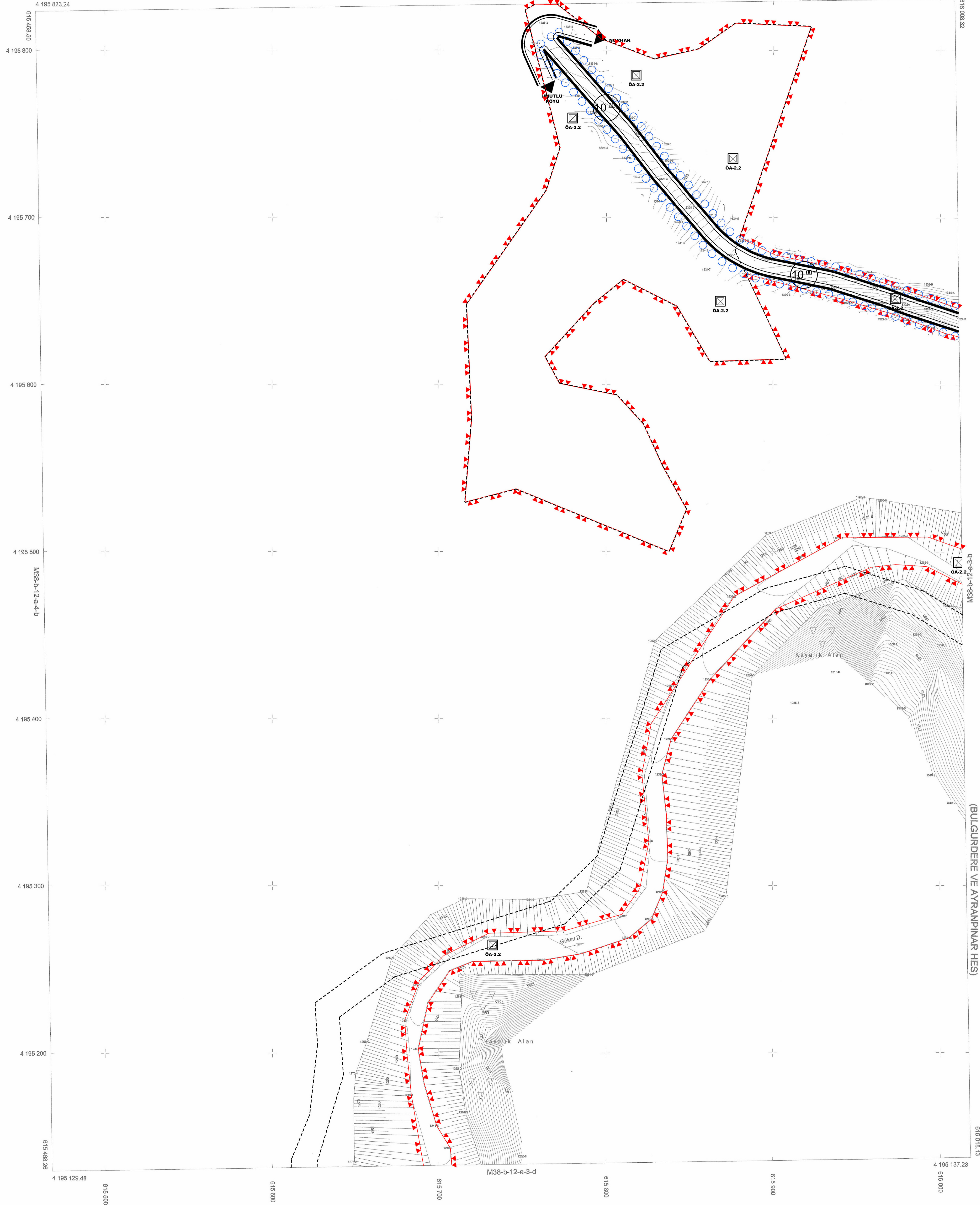
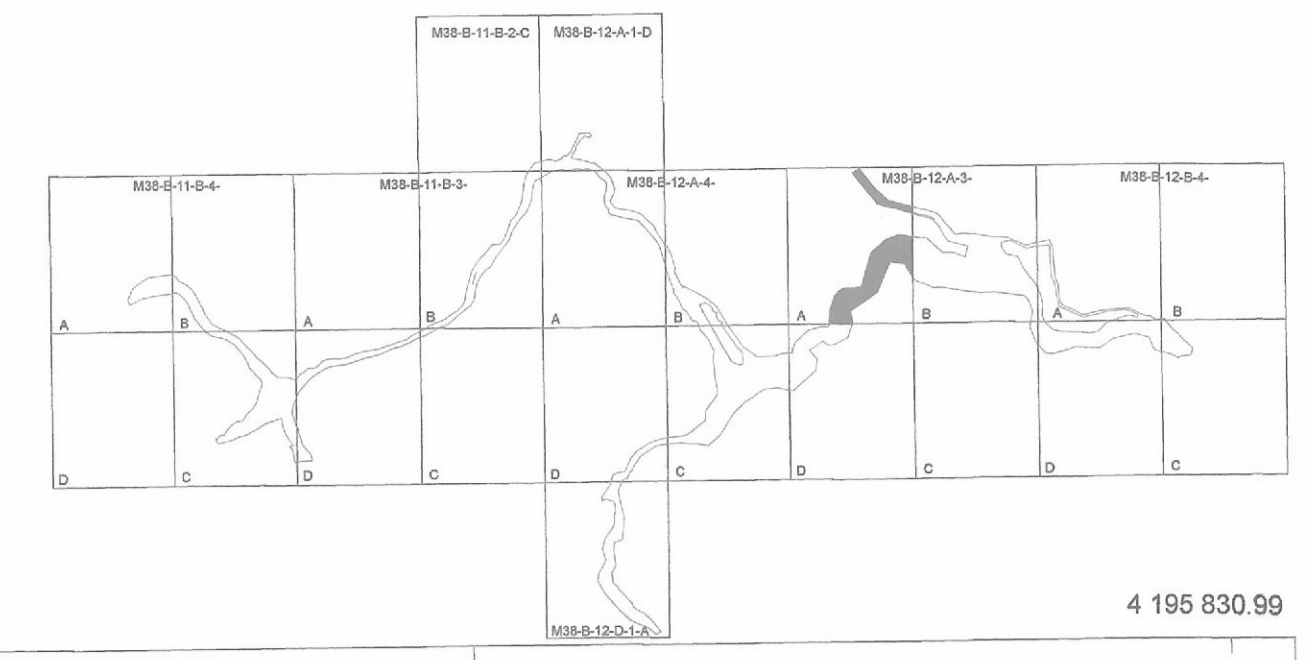

1/1000

(Yapım Yılı 2021)
(Revize Yılı 2023)

HARİTA PROJESİYON BİLGİLERİ	YAPAN	ALTYÜKLENCİ FIRMA
PROJEKSİYON: UTM DATUM: TÜREK ELİPSİD: GR860 EPOK: 2005.00 DDM: 36 DŞ: 1 Mühaneler 1 m. anahtarlar çözümleri. Yükseklik Değerleri/Hermet Çizimdir.	ZIFAN ENERJİ BİREYİM A.Ş. Hutlu/İnönü Mah. 2002. SAHİP/2075 Büyükdışı - Çankaya / ANKARA Doğuşbay Y.D. 998 145 1950 Tic. Sic. No: 290148	ÇÖZÜMLERİNİN MİMARLIK Çözümlerinin Mimarlık ve İnşaat Mühendislik ve Tasarım Firması Konya/İnönü Mah. 2002. SAHİP/2075 Büyükdışı - Çankaya / ANKARA Doğuşbay Y.D. 998 145 1950 Tic. Sic. No: 290148

DSİ 20. BÖLGE MÜDÜRLÜĞÜ		
KONTROL MÜHENDİSİ	ŞUBE MÜDÜRÜ	ONAY

12.03.2021 Tarihli 1055907 Sayılı onaylanan halihazır haritalar proje ve planlama aşamasında duyan İhtiyaçtan dolayı bazı bölümler revize edilmiştir.
DSİ Genel Müdürlüğünün 2019 tarih ve 20114 sayılı yetki devri genelgesi gereğince Bölge Müdürlüğümüzce incelenmiş ve onaylanmıştır.

KAHRAMANMARAŞ-NURHAK-M38-B-12-A-3-A
(BULGURDERE VE AYRANPINAR HES)