

01	37
06	
11	
16	
21	
22	
23	
24	
25	

KAHRAMANMARAŞ
(ONİKİŞUBAT İLÇESİ AVŞAR-ÜNGÜT-KILAVUZLU
HASANCIKLIKAVLAKLI MAHALLELERİ)
M37-C-11-C-3-D

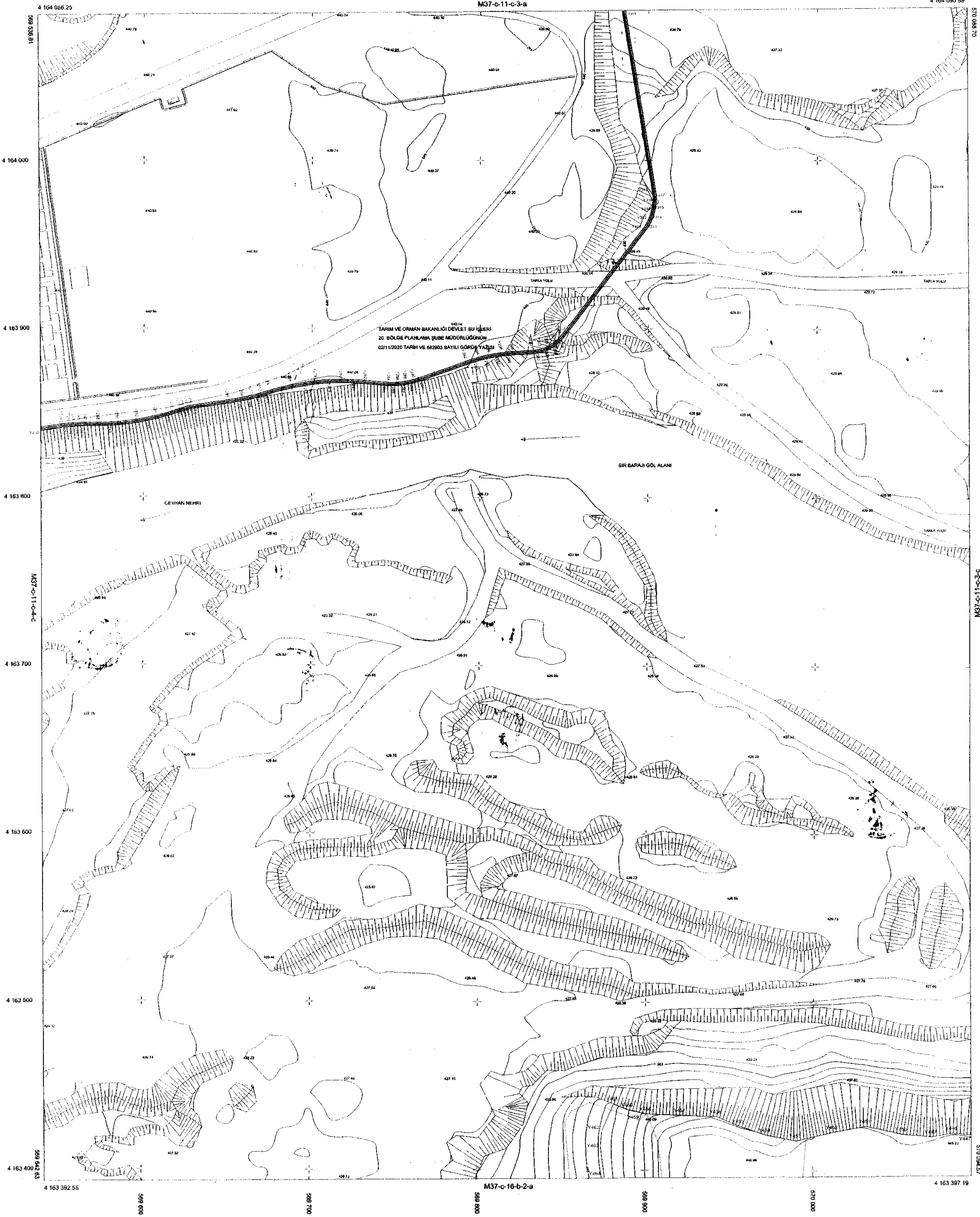

ITRF 96 Koordinat Sisteminde
2005 Epöğünde Onikışubat İlçesi
Avşar-Üngüt-Kılavuzlu-Hasançıklıkavlaklı Mahalleleri Harita Yorum İyü
2Ş Adet 1/1000 Ölçekte Harita Harika 3194
Sayılı İmar Kanunu'nun 7/a Maddesine Göre Onandı.

Kahramanmaraş Onikışubat Belediyesi
23.12.2020

[Signature]
Kahramanmaraş Onikışubat Belediye Başkanı

HAZIRLAYAN

[Signature]
Harita Mühendisi

KONTROL MÜHENDİSİ

[Signature]
Harita Mühendisi

TETKİK EDEN

[Signature]
İmar Mühür Yetkilisi

HARITA PROJESİYON BİLGİLERİ
PROJEKSİYON : UTM
DATUM : ITRF96
ELİPSOİT : GRS89
EPOK : 2005 00
DOM : 36
OG : 3"
Mantalar 1 m. aralıkla çizilmiştir.

1/1000

HAZIRLAYAN
[Signature]
Harita Mühendisi

KONTROL MÜHENDİSİ
[Signature]
Harita Mühendisi

TETKİK EDEN
[Signature]
İmar Mühür Yetkilisi

(Y238-Y319) ve (Y447-Y464) numaralı noktalar arasındaki KKÇ Komisyonumuzca tespit edilmiştir.
KIYI KENAR ÇİZGİSİ TESPİT KOMİSYONU

BAŞKAN <i>[Signature]</i> Kadir DOĞRULUK Harita Mühendisi	ÜYE <i>[Signature]</i> Ahmet DEMİR Jeoloji Mühendisi	ÜYE <i>[Signature]</i> Mustafa DÜRNA Harita Mühendisi	ÜYE <i>[Signature]</i> İbrahim GINARLIDERE İnşaat Mühendisi	ÜYE <i>[Signature]</i> Yahya YILDIZ Şehir Plancısı	ÜYE <i>[Signature]</i> Barış GENÇ Ziraat Mühendisi
---	--	---	---	--	--

LEJANT
KIYI KENAR ÇİZGİSİ

NOT: D. S.İ MAKSİMUM SU KOTU 441 m

NOT:
Devlet Su İşleri Genel Müdürlüğü'nün (20 Bölge Müdürlüğü) 02.11.2020 tarihli ve 682903 sayılı yazıları ile taşkın seddi projesini onayladığı yerlerde kıyı kenar çizgisi, Kıyı Kanunu Uygulanmasına Dair Yönetmeliğin 4. Maddesinde bulunan "Diğerlik Rts.24/10/2020-31284) tabii ve sınırlı goller ile akarsuların, Devlet Su İşleri Genel Müdürlüğüne veya başka kurumlarca taşkın seddi veya taşkın seddi niteliğinde taşkın konuma yapısı yapılmış ya da inşa edilmiş ya da yapılacak olanlar birlikte sınırları haritalar üzerinde gösterilerek Devlet Su İşleri Genel Müdürlüğüne uygun görülen taşkın seddinin bu bölümlerinde kıyı kenar çizgisi taşkın seddinin veya taşkın seddi niteliğindeki taşkın konuma yapısının kara tarafındaki toprakla kesiştiği sınırdan tespit edilir." hükmü dikkate alınarak tespit olunmuştur.

KAHRAMANMARAŞ-M37-C-11-C-3-D
(ONİKİŞUBAT İLÇESİ AVŞAR-ÜNGÜT-KILAVUZLU
HASANCIKLIKAVLAKLI MAHALLELERİ)