

01	02	03	04	05	06	07	08	09	10	11	12	13	14	15	16	17	18	19	20	21	22	23	24	25	26	27	28	29	30	31	32	33	34	35	36	37
01	02	03	04	05	06	07	08	09	10	11	12	13	14	15	16	17	18	19	20	21	22	23	24	25	26	27	28	29	30	31	32	33	34	35	36	37

KAHRAMANMARAŞ
(ONİKİŞUBAT İLÇESİ AVŞAR-ÜNGÜT-KILAVUZLU
HASANCIKLİ-KAVLAKLI MAHALLELERİ)
M37-C-11-C-3-C

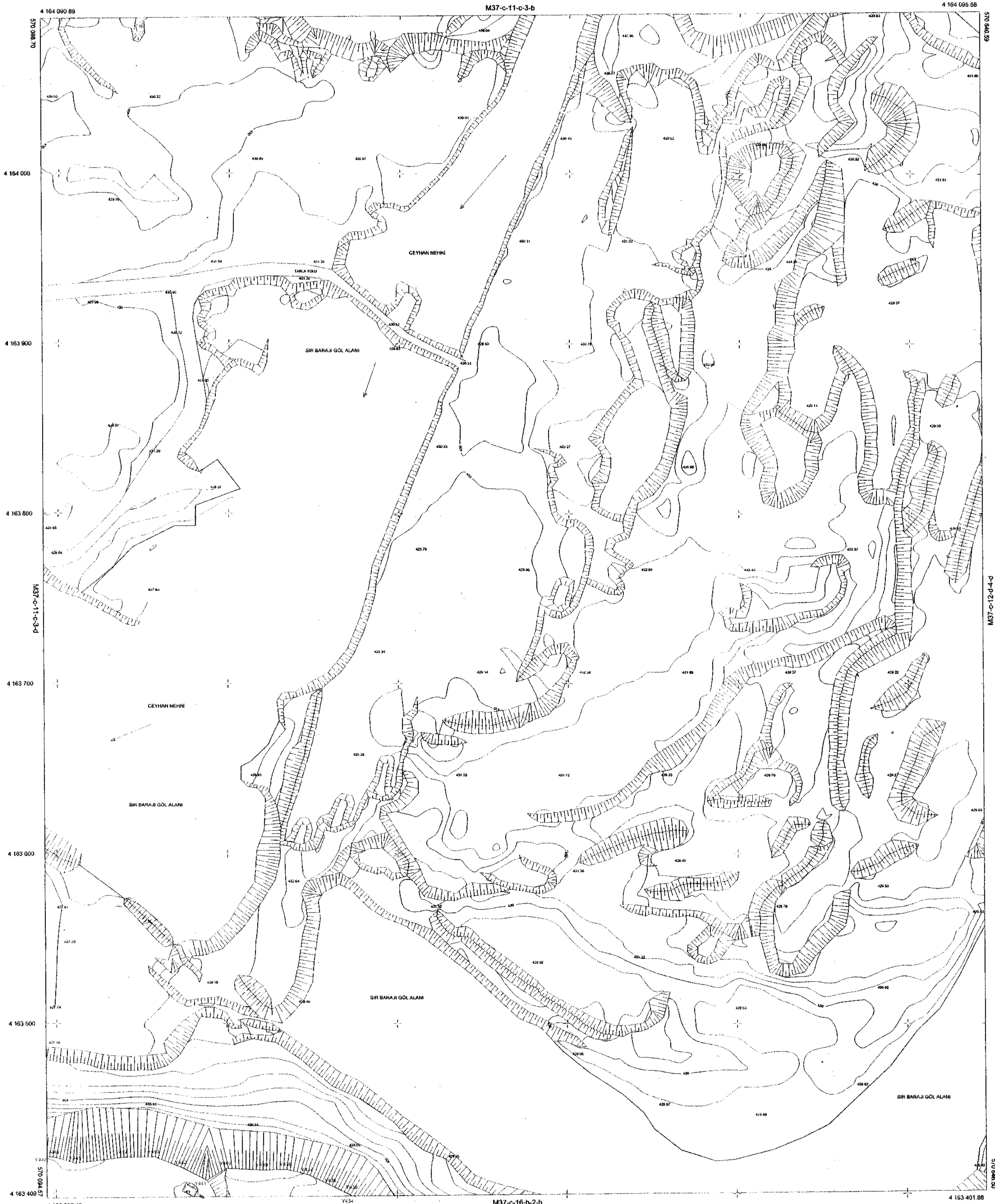

ITRF 96 Koordinat Sisteminde
2005 Epejünde Onikişubat İlçesi
Avşar-Üngüt-Kılavuzlu-Hasancıklı-Kavlaklı
Mahalleleri Haritası Harita Yığını İçerik
28 Adet 1/1000 Ölçekte Hazırlanmış Harita 3194
Seydi İmer Kanunu'nun 7/a Maddesine Göre Onaylı

Kahramanmaraş Onikişubat Belediyesi
23.12.2020
Kahramanmaraş Onikişubat Belediye Başkanı

KAHRAMANMARAŞ
40021

HARİTA PROJESİYON BİLGİLERİ
PROJEKSİYON: UTM
DATUM: ITRF96
ELİPSOİT: GRS80
EPOK: 2005.00
DOM: 35
DG: 3
Merkezler: 1 m. aralıklarla çubuklu.

1/1000

HAZIRLAYAN: Mehmet KÖRKLAR Harita Mühendisi
KONTROL MÜHENDİSİ: İsmail MÜŞERREF Harita Mühendisi
TETKİK EDEN: Salt AVŞAR İmar Şehircilik Müdürü V.

(Y434-Y447) numaralı noktalar arasındaki KKÇ Komisyonumuzca tespit edilmiştir.

KIYI KENAR ÇİZGİSİ TESPİT KOMİSYONU

Başkan Kadir DEĞİRLÜK Harita Mühendisi	Üye Ahmet DEMİR Jeoloji Mühendisi	Üye Mustafa DURNA Harita Mühendisi	Üye İbrahim ÇINARLIDERE İnşaat Mühendisi	Üye Yahya YILDIZ Şehir Plancısı	Üye Faruk GENÇ Ziraat Mühendisi
--	---	--	--	---	---

LEJANT
KIYI KENAR ÇİZGİSİ

NOT: D.S.I MAKSİMUM SU KOTU 441 m

KAHRAMANMARAŞ-M37-C-11-C-3-C
(ONİKİŞUBAT İLÇESİ AVŞAR-ÜNGÜT-KILAVUZLU
HASANCIKLİ-KAVLAKLI MAHALLELERİ)