

KAHRAMANMARAŞ
(ONIKİŞUBAT İLÇESİ AVŞAR-ÜNGÜT-KILAVUZLU
HASANCIKLİ-KAVLAKLI MAHALLELERİ)
M37-C-16-B-4-D

M37-c-16-b-4-a

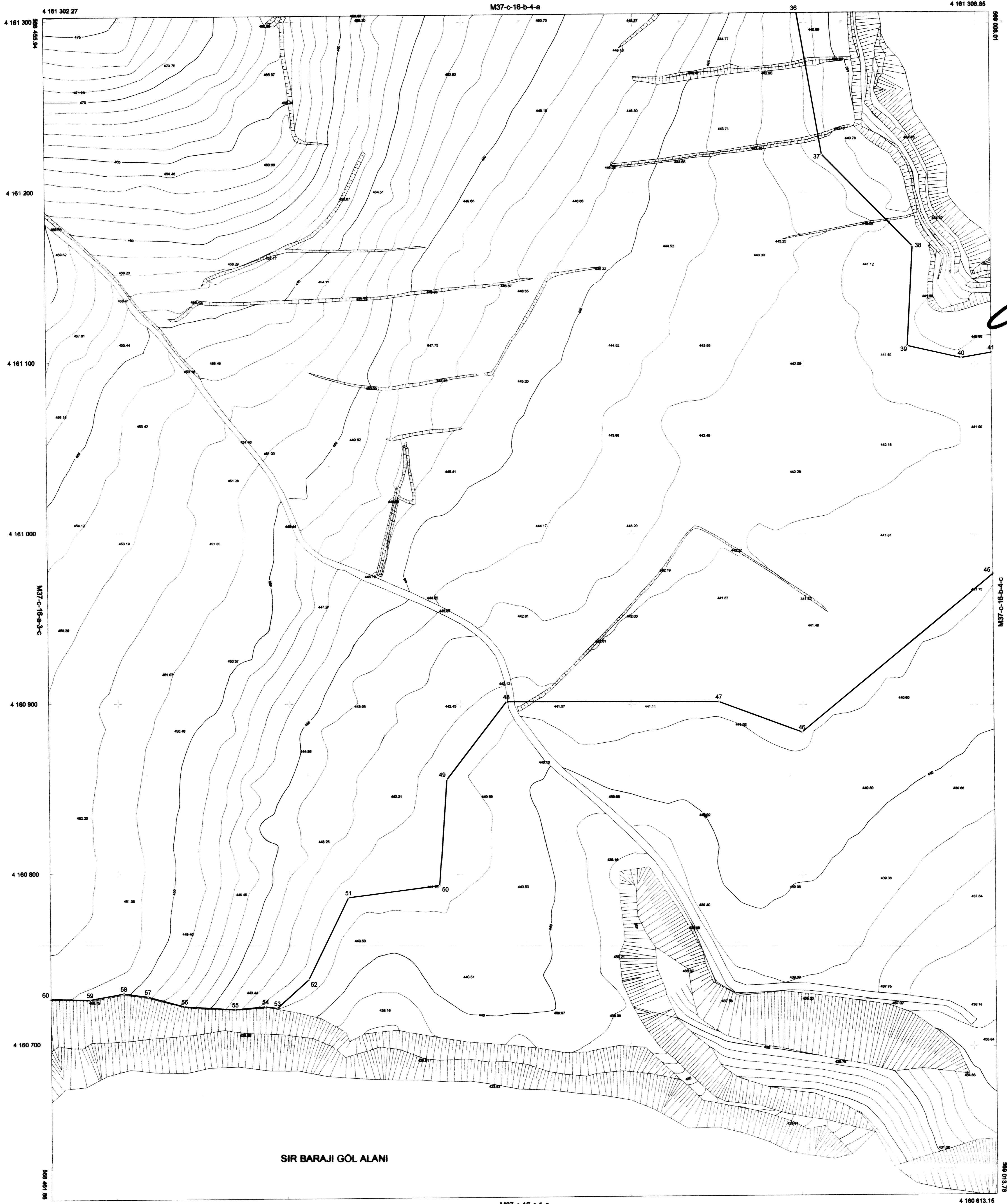

İTRF 98 Koordinat Sisteminde
2005 Epejünde Onikişubat İlçesi
Avşar-Üngüt-Kılavuzlu-Hasancıklı-Kavlık
Mahalleleri Halihazır Harita Yapım İş
8 Adet 1/1000 Ölçekli Halihazır Harita 3194
Sayılı İmar Kanunu'nun 7/a Maddesine Göre Onandı.

Kahramanmaraş Onikişubat Belediyesi
7.11 / 2023

Haniif MANCIÇEK
Kahramanmaraş Onikişubat Belediye Başkanı

Kahramanmaraş Mühürü
oluşturulan komisyonca
tespit edilen ve valilikçe
uygun görülür ki karar
cüzatı 3521 sayılı Kıyı
Kanununun 3.maddesi
kapsamında onaylandı
16.8.2023
ÇEVRE, ŞEHİRCİLİK VE KLİM
DEĞİŞİKLİĞİ BAKANLIĞI
Mekansal Planlama
Genel Müdürlüğü



Fatih KOCABAŞ
Ülke Başbakanı

KAHRAMANMARAŞ-M37-C-16-B-4-D
(ONIKİŞUBAT İLÇESİ AVŞAR-ÜNGÜT-KILAVUZLU
HASANCIKLİ-KAVLAKLI MAHALLELERİ)

HARITA PROJESİYON BİLGİLERİ
PROJESİYON : UTM
DATUM : İTRF98
ELİPSOİT : GRS80
EPOK : 2005.00
DOM : 36
DG : 3°
Münhariler 1 m. aralıklarla çizilmiştir.

1/1000

HAZIRLAYAN KONTROL MÜHENDİSİ TETKİK EDEN

Mehmet OKULBAŞI
Harita Mühendisi
Alper ERAYMAN
Harita Mühendisi
İmar Müdür Yardımcısı
Sait AVŞAR
İmar Şehircilik Müdürü V.

(36-41)ve (45-60) numaralı noktalar arasındaki KKÇ

KIYI KENAR ÇİZGİSİ TESPİT KOMİSYONU

BAŞKAN Kadir UĞURLUK Harita Mühendisi	ÜYE Ahmet DEMİR Jeoloji Mühendisi	ÜYE Mustafa DURNA Harita Mühendisi	ÜYE Abdulsamed DÖNMEZ İnşaat Mühendisi	ÜYE Atilla PAZIRLI BOZKURT Şehir Plancısı	ÜYE Furkan GENÇ Ziraat Mühendisi	ÜYE Mehmet EROL PAKSU Mimar
---	---	--	--	---	--	-----------------------------------

LEJANT

— KIYI KENAR ÇİZGİSİ

NOT: D.S.İ MAKSİMUM SU KOTU 441 m