

KAHRAMANMARAŞ  
(ONİKİŞUBAT İLÇESİ AVŞAR-ÜNGÜT-KILAVUZLU  
HASANCIKLILHAVAKLI MAHALLELERİ)  
M37-C-16-B-4-C

M37-c-16-b-4-b

4 161 311.46

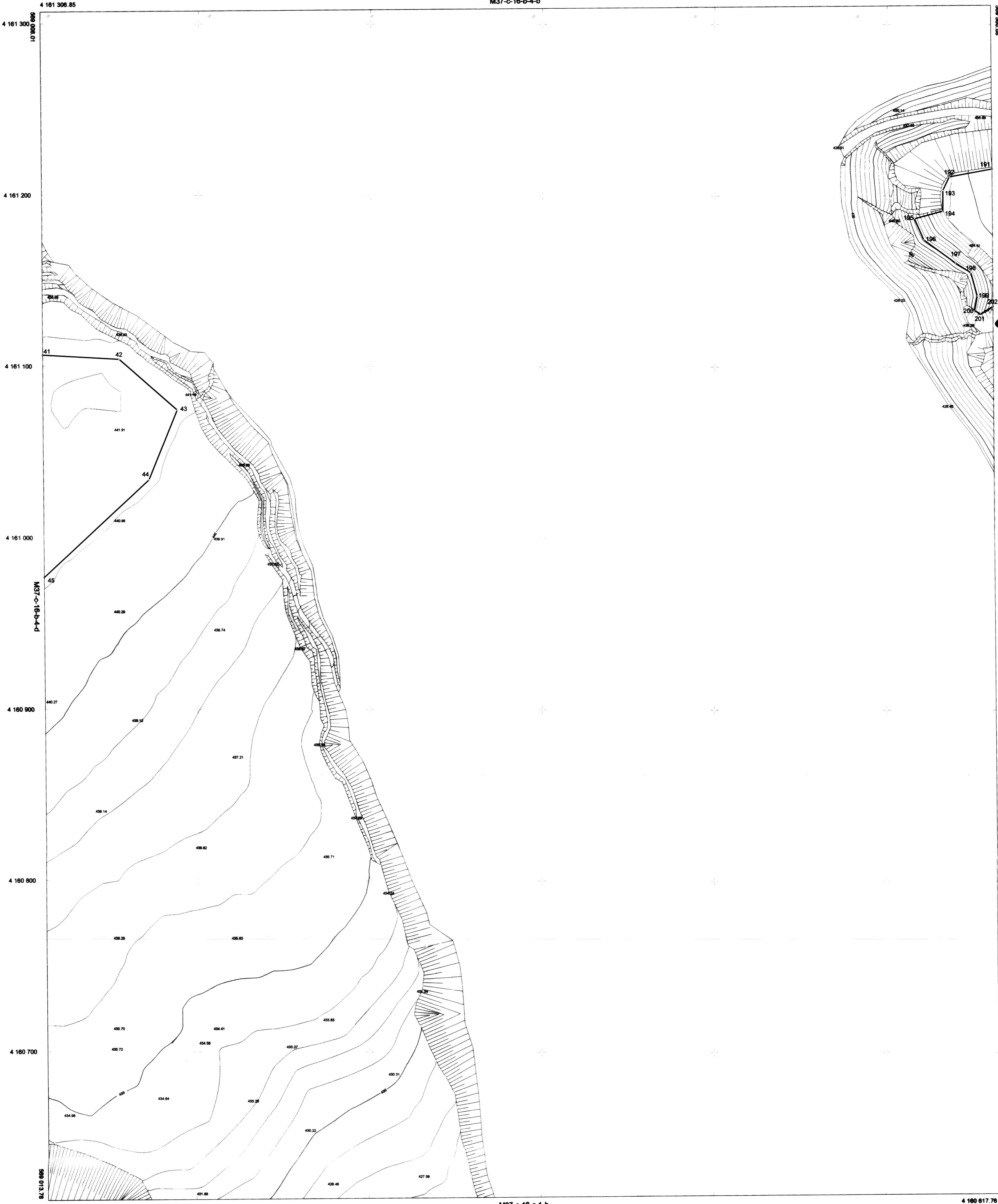

ITRF 98 Koordinat Sisteminde  
2005 Epeğinde Onikişubat İlçesi  
Avşar-Üngüt-Kılavuzlu-Hasancıklı-Kavaklı  
Mahalleleri Halihazır Harita Yapım İşi  
8 Adet 1/1000 Ölçekli Halihazır Harita 3194  
Sayılı İmar Kanunu'nun 7/a Maddesine Göre Onandı.

Kahramanmaraş Onikişubat Belediyesi  
10 / 11 / 2021

Hanif MAHİR  
Kahramanmaraş Onikişubat Belediye Başkanı

Kahramanmaraş Valiliğinde  
oluşturulan komisyonca  
tespit edilen ve valilikçe  
uygun görülerek kıyı kenar  
çizgisi 3521 sayılı kıyı  
Kanununun 3.maddesi  
uyarınca onaylandı:  
16.8.2022  
ÇEVRE, ŞEHİRCİLİK VE KLİM  
DEĞİŞİKLİĞİ BAKANLIĞI  
Mekansal Planlama  
Genel Müdürlüğü

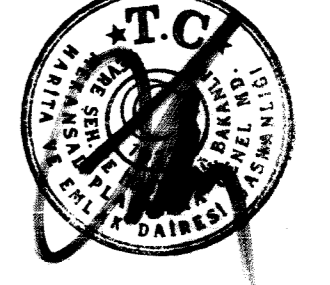

Fatih KOCABAŞ  
Daire Başkanı

M37-c-16-b-3-d

569 565.90

HARITA PROJESİYON BİLGİLERİ  
PROJESİYON : UTM  
DATUM : ITRF98  
ELİPSOİT : GR80  
EPOK : 2005.00  
DOM : 36  
DG : 3'  
Müşahitler 1 m. aralıklarla çizilmiştir.

1/1000

HAZIRLAYAN

KONTROL MÜHENDİSİ

TETKİK EDEN

Mehmet EROLPAK  
Harita Mühendisi

Alper ERAYMAN  
Harita Mühendisi  
İmar Müşür Yardımcısı

Sait AVŞAR  
İmar Şehircilik Müdürü V.

(41-45) ve (191-202) numaralı noktalar arasındaki

KIYI KENAR ÇİZGİSİ TESPİT KOMİSYONU

BASKAN

ÜYE

ÜYE

ÜYE

ÜYE

ÜYE

ÜYE

Kadir DÜRRÜLÜK  
Harita Mühendisi

Ahmet DEMİR  
Jeoloji Mühendisi

Mustafa DÜRNA  
Harita Mühendisi

Abdülşamed DÖNMEZ  
İnşaat Mühendisi

Atilla BOZKURT  
Şehir Plancısı

Faruk YENİCİ  
Ziraat Mühendisi

Mehmet EROL PAKSU  
Mimar

LEJANT

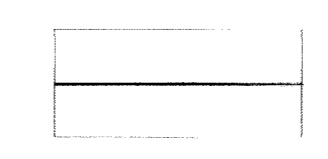

KIYI KENAR ÇİZGİSİ

NOT: D.S.İ MAKSİMUM SU KOTU 441 m

KAHRAMANMARAŞ-M37-C-16-B-4-C  
(ONİKİŞUBAT İLÇESİ AVŞAR-ÜNGÜT-KILAVUZLU  
HASANCIKLILHAVAKLI MAHALLELERİ)