

|    |  |   |  |  |  |    |
|----|--|---|--|--|--|----|
| 01 |  |   |  |  |  | 37 |
| 02 |  |   |  |  |  |    |
| 03 |  |   |  |  |  |    |
| 04 |  |   |  |  |  |    |
| 05 |  |   |  |  |  |    |
| 06 |  |   |  |  |  |    |
| 07 |  |   |  |  |  |    |
| 08 |  |   |  |  |  |    |
| 09 |  |   |  |  |  |    |
| 10 |  |   |  |  |  |    |
| 11 |  | C |  |  |  |    |
| 12 |  |   |  |  |  |    |
| 13 |  |   |  |  |  |    |
| 14 |  |   |  |  |  |    |
| 15 |  |   |  |  |  |    |
| 16 |  |   |  |  |  |    |
| 17 |  |   |  |  |  |    |
| 18 |  |   |  |  |  |    |
| 19 |  |   |  |  |  |    |
| 20 |  |   |  |  |  |    |
| 21 |  |   |  |  |  |    |
| 22 |  |   |  |  |  |    |
| 23 |  |   |  |  |  |    |
| 24 |  |   |  |  |  |    |
| 25 |  |   |  |  |  |    |

**KAHRAMANMARAŞ**  
(ONİKİSUBAT İLÇESİ AVŞAR-ÜNGÖT-KILAVUZLU  
HASANCIKLI-KAVLAKLI MAHALLELERİ)  
M37-C-16-B-4-A

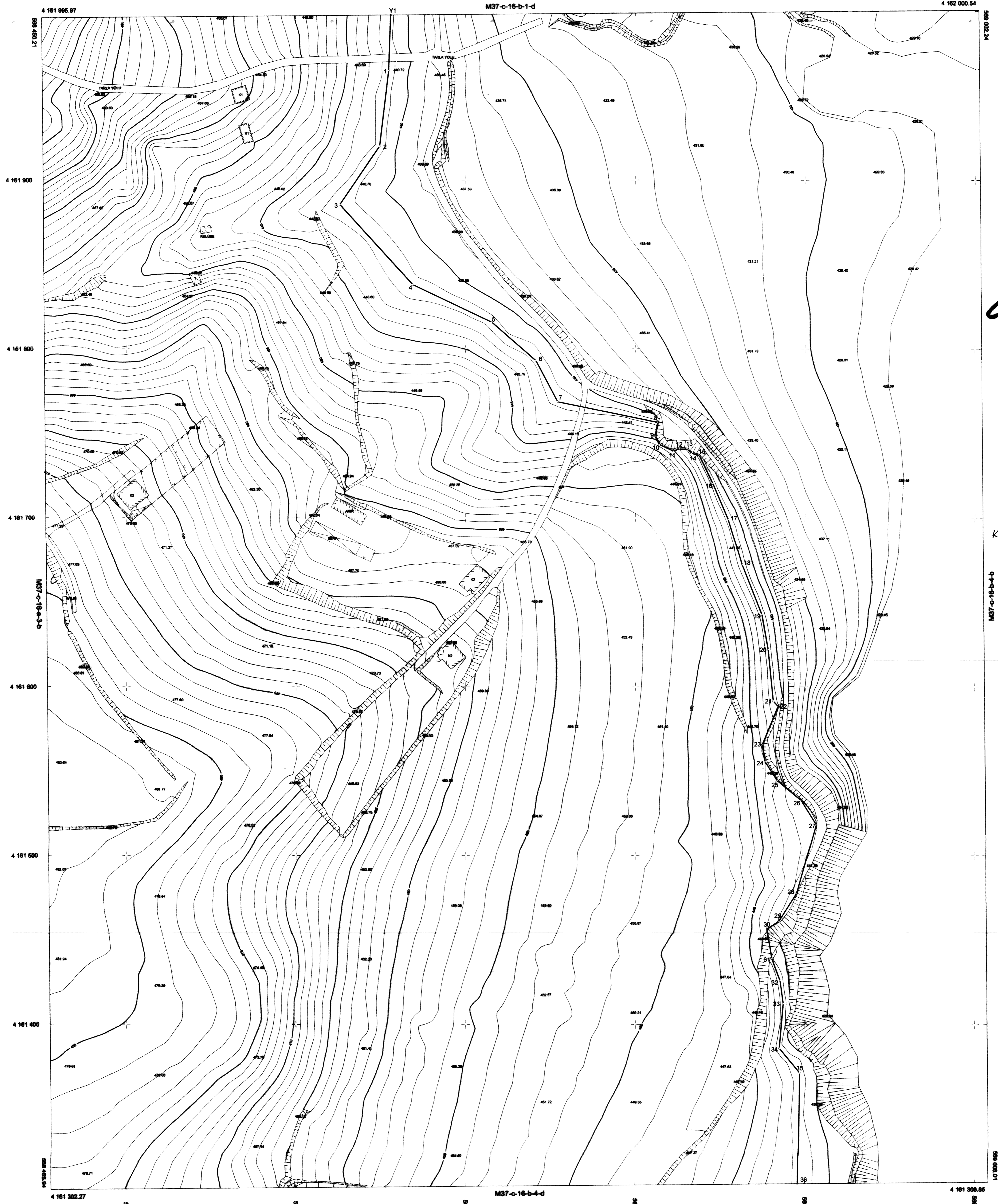

İTRF 98 Koordinat Sisteminde  
2005 Epejünde Onikişubat İlçe  
Avşar-Üngüt-Kılavuzlu-Hasancıklı-Kavlaklı  
Mahalleleri Halihazır Harita Yapım İş  
8 Adet 1/1000 Ölçekli Halihazır Harita 319-4  
Sayılı İmar Kanunu'nun 7/a Maddesine Göre Çizimdir

Kahramanmaraş Onikişubat Belediyesi  
16.8.2022

Haritçi MAHÇİÇEK  
Kahramanmaraş Onikişubat Belediye Başkanı

*(Signature)*

Kahramanmaraş Valiliğine  
Oluplan komisyonca  
tespit edilen ve valilikçe  
uygun görülmesi kaydıyla  
3621 sayılı Kıyı  
Kanununun 9 maddesi  
Uyarınca onaylandı  
16.8.2022  
ÇEVRE, ŞEHİRCİLİK VE İKLİM  
DEĞİŞİMLERİ BAKANLIĞI  
Mekansal Planlama  
Genel Müdürlüğü

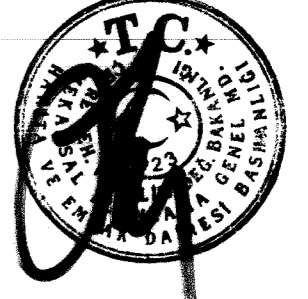

Fatih KOCABAŞ  
Daire Başkanı

M37-C-16-b-4-d

M37-C-16-b-4-d

**KAHRAMANMARAŞ-M37-C-16-B-4-A**  
(ONİKİSUBAT İLÇESİ AVŞAR-ÜNGÖT-KILAVUZLU  
HASANCIKLIKAVLAKLI MAHALLELERİ)

HARİTA PROJESİYON BİLGİLERİ  
PROJESİYON : UTM  
DATUM : İTRF98  
ELİFOOT : GRS80  
EPOK : 2000.00  
DİM : 30  
Dİ : 37  
Müşahatler 1 m. aralıklarla yapılmıştır.

1/1000

HAZIRLAYAN KONTROL MÜHENDİSİ TETKİK EDEN

*(Signatures)*  
Harita Mühendisi Harita Mühendisi İmar Müdür Yardımcısı

Y1 ve (1-36) numaralı noktalar arasındaki KKÇ Komi  
KIYI KENAR ÇİZGİSİ TESPİT KOMİSYONU

|  |   |  |   |   |  |   |
|--|---|--|---|---|--|---|
| BASKAN<br><i>(Signature)</i><br>Kadir DOĞRULUK<br>Harita Mühendisi | ÜYE<br><i>(Signature)</i><br>Ahmet DEMİR<br>Jeoloji Mühendisi | ÜYE<br><i>(Signature)</i><br>Mustafa DURNA<br>Harita Mühendisi | ÜYE<br><i>(Signature)</i><br>Abdulamed DÖNMEZ<br>İnşaat Mühendisi | ÜYE<br><i>(Signature)</i><br>Atilla BOZKURT<br>Şehir Plancısı | ÜYE<br><i>(Signature)</i><br>Fatih ÇİÇEK<br>Ziraat Mühendisi | ÜYE<br><i>(Signature)</i><br>Mehmet EROL PAKSU<br>Mimar |
|--|---|--|---|---|--|---|

LEJANT  
KIYI KENAR ÇİZGİSİ

NOT: D.S.İ MAKSİMUM SU KOTU 441 m