

01	37
08	
11	C
21	22 23 24 25
4	1 2
3	
2	
1	

**KAHRAMANMARAŞ**  
(ONİKİŞUBAT İLÇESİ AVŞAR-ÜNGÜT-KILAVUZLU  
HASANCIKLIKAVAKLI MAHALLELERİ)  
**M37-C-16-B-3-D**

M37-c-16-b-3-a

4 181 318.10

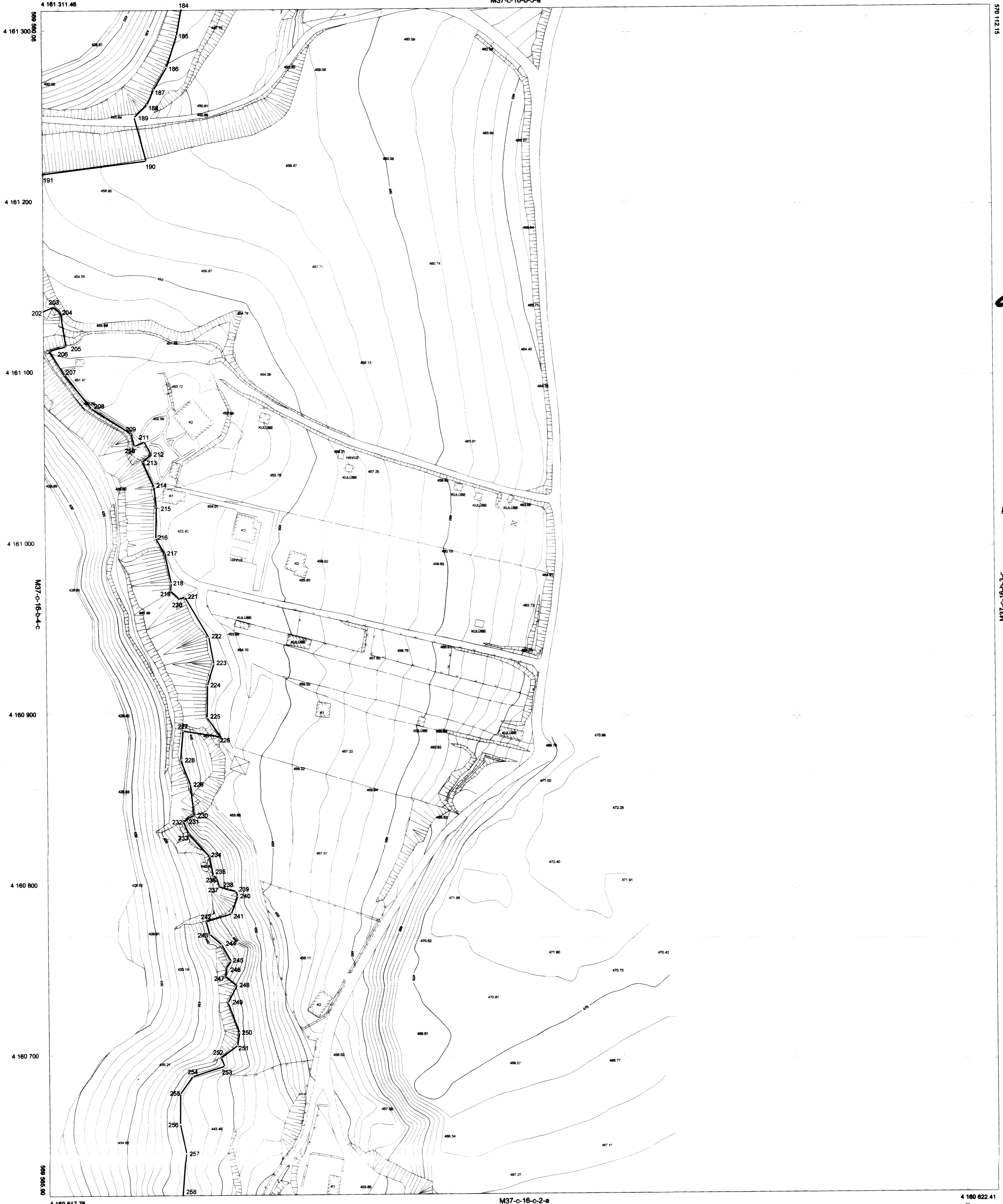

ITRF 96 Koordinat Sisteminde  
2005 Epeğinde Onikişubat İlçesi  
Avşar-Üngüt-Kılavuzlu-Hasancıklı-Kavaklı  
Mahalleleri Halihazır Harita Yapım İşi  
8 Adet 1/1000 Ölçekli Halihazır Harita 3194  
Sayılı İmar Kanunu'nun 7/a Maddesine Göre Onandı.

Kahramanmaraş Onikişubat Belediyesi  
10/11/2021

Haneli MAHÇİÇEK  
Kahramanmaraş Onikişubat Belediye Başkanı

*(Handwritten signature)*

Kahramanmaraş Valiliğine  
oluşturulan komisyonca  
tespit edilen ve valilikçe  
uygun görülerek kıyı kenar  
çizgisi 3921 sayılı kıyı  
konusunun 3.maddesi  
üzerinde onaylandı  
16.8.2021  
ÇEVRE, ŞEHİRCİLİK VE KÜLTÜR  
DEĞİŞİKLİĞİ BAKANLIĞI  
Mekansal Planlama  
Genel Müdürlüğü



Fatih KOCABAŞ  
Büro Başkanı

M37-c-16-b-3-c

570 118.02

**KAHRAMANMARAŞ-M37-C-16-B-3-D**  
(ONİKİŞUBAT İLÇESİ AVŞAR-ÜNGÜT-KILAVUZLU  
HASANCIKLIKAVAKLI MAHALLELERİ)

HARİTA PROJESİYON BİLGİLERİ  
PROJEKSİYON : UTM  
DATUM : ITRF96  
ELİPSOİT : GRS80  
EPOK : 2005.00  
DOM : 36  
DG : 37  
Münharifler 1 m. aralıklarla çizilmiştir.

1/1000

HAZIRLAYAN

KONTROL MÜHENDİSİ

TETKİK EDEN

Mehmet ERGÜLÜK  
Harita Mühendisi

Alper ERAYMAN  
Harita Mühendisi  
İmar Müdür Yardımcısı

Sait AVŞAR  
İmar Şefi  
Müdür V.

LEJANT

— KİYI KENAR ÇİZGİSİ

(184-191) ve (202-258) numaralı noktalar arasındaki  
KİYI KENAR ÇİZGİSİ TESPİT KOMİSYONU

<b>BASKAN</b> <i>(Signature)</i> Kadir DOĞRULUK Harita Mühendisi	<b>ÜYE</b> <i>(Signature)</i> Ahmet DEMİR Jeoloji Mühendisi	<b>ÜYE</b> <i>(Signature)</i> Mustafa Durna Harita Mühendisi	<b>ÜYE</b> <i>(Signature)</i> Abdülhamid DÖNMEZ İnşaat Mühendisi	<b>ÜYE</b> <i>(Signature)</i> Atilla BOZKURT Şehir Plancısı	<b>ÜYE</b> <i>(Signature)</i> Faruk ERGÜLÜK Ziraat Mühendisi	<b>ÜYE</b> <i>(Signature)</i> Mehmet ERÖL PAKSU Mimar
---	--	---	---	--	---	--

NOT: D.S.İ MAKSİMUM SU KOTU 441 m