

KAHRAMANMARAŞ
(ONİKİŞUBAT İLÇESİ AVŞAR-ÖNGÜT-KILAVUZLU
HASANCIKLİ-KAVLAKLI MAHALLELERİ)
M37-C-16-B-2-C

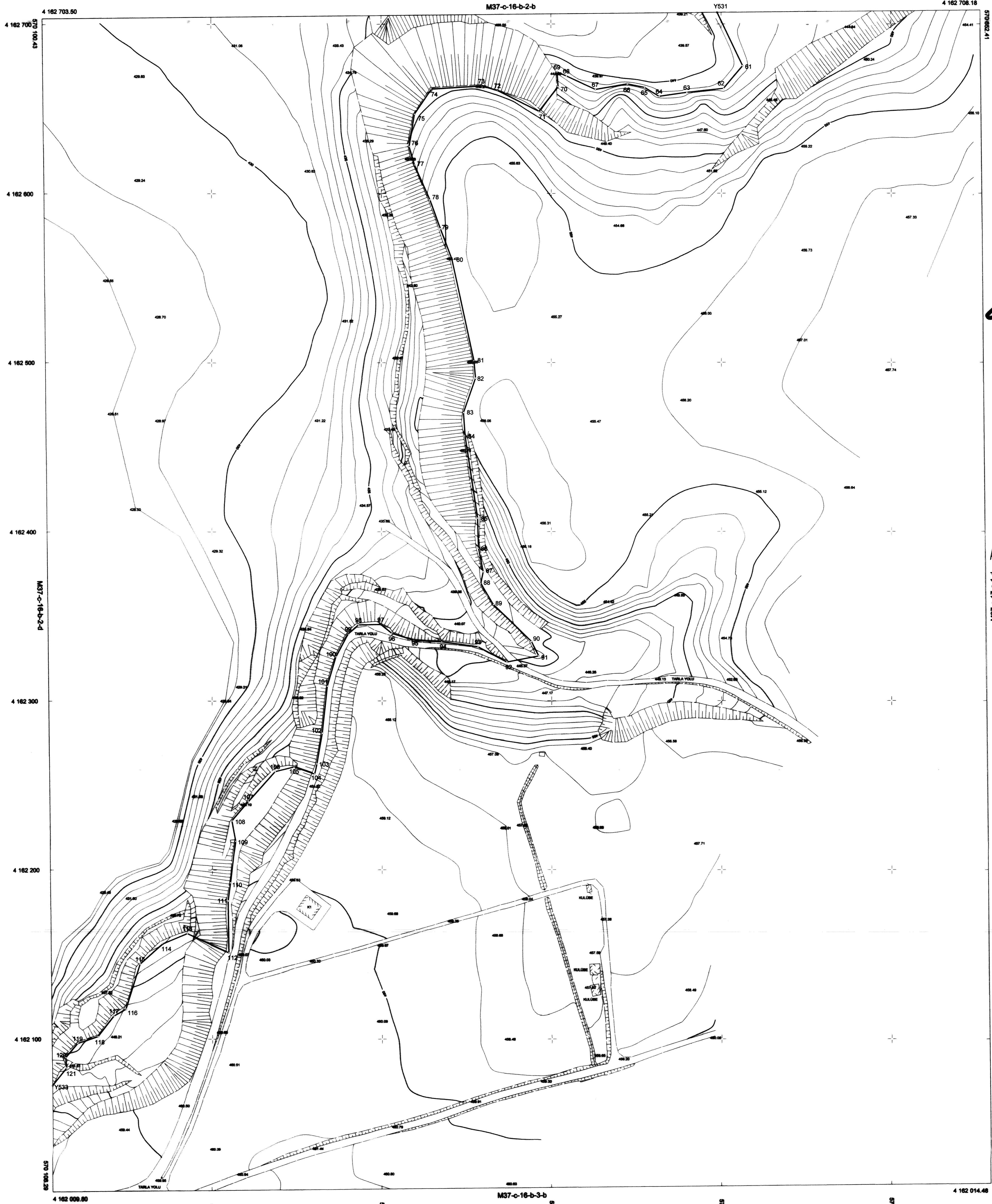

ITRF 98 Koordinat Sisteminde
2005 Eşliğinde Onikişubat İlçesi
Avşar-Öngüt-Kılavuzlu-Hasancıklı-
Mahalleleri Halihazır Harita Yapım İşi
8 Adet 1/1000 Ölçekli Halihazır Harita 319-4
Sayılı İmar Kanunu'nun 7/a Maddesine Göre Hazırlanmıştır

Kahramanmaraş Onikişubat Belediyesi
16.08.2022

Hançer HANCI
Kahramanmaraş Onikişubat Belediye Başkanı

Kahramanmaraş Valiliğine
oluşturulan komisyonca
tespit edilen ve valilikçe
uygun görülmesi halinde
3621 sayılı Kırsal
Kullanım Kanununun 3. maddesi
üzerinde onaylandı
16.08.2022
ÇEVRE, ŞEHİRCİLİK VE KÜLTÜR
DEĞİŞİKLİK BAKANLIĞI
Mekansal Planlama
Genel Müdürlüğü

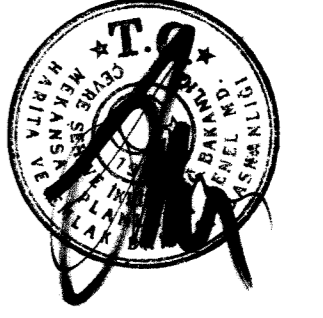

Fatih KOCABAŞ
Çevre Şehircilik ve Kültür

M37-c-17-a-1-d

M37-c-16-b-3-b

HARITA PROJESİYON BİLGİLERİ
PROJESİYON : UTM
DATUM : ITRF98
ELİPSİD : GR80
EPOK : 2005.00
DİM : 30
DİM : 3°
Müşahidat 1 m. aralıklarla yapılmıştır.

1/1000

HAZIRLAYAN KONTROL MÜHENDİSİ TETKİK EDEN

Mehmet EROL PAKSU
Harita Mühendisi

Ali ERAYMAN
Harita Mühendisi

Sait AVŞAR
Harita Mühendisi

Y531, Y533 ve (61-121) numaralı noktalar arasındaki
KIYI KENAR ÇİZGİSİ TESPİT KOMİSYONU

BASKAN Kadir GRULUK Harita Mühendisi	ÜYE Ahmet DEMİR Jeoloji Mühendisi	ÜYE Mustafa DURNA Harita Mühendisi	ÜYE Abdülamed DÖNMEZ İnşaat Mühendisi	ÜYE Alihan BOZKURT Şehir Plancısı	ÜYE Faruk BEYİC Ziraat Mühendisi	ÜYE Mehmet EROL PAKSU Mimar
--	---	--	---	---	--	-----------------------------------

LEJANT

— KIYI KENAR ÇİZGİSİ

NOT: D.S.İ MAKSİMUM SU KOTU 441 m

KAHRAMANMARAŞ-M37-C-16-B-2-C
(ONİKİŞUBAT İLÇESİ AVŞAR-ÖNGÜT-KILAVUZLU
HASANCIKLİ-KAVLAKLI MAHALLELERİ)