

LM01P02A	LM01P02B
LM01P02C	LM01P02D

01	02	03	04	05	06	07	08	09	10	11	12	13	14	15	16	17	18	19	20	21	22	23	24	25	

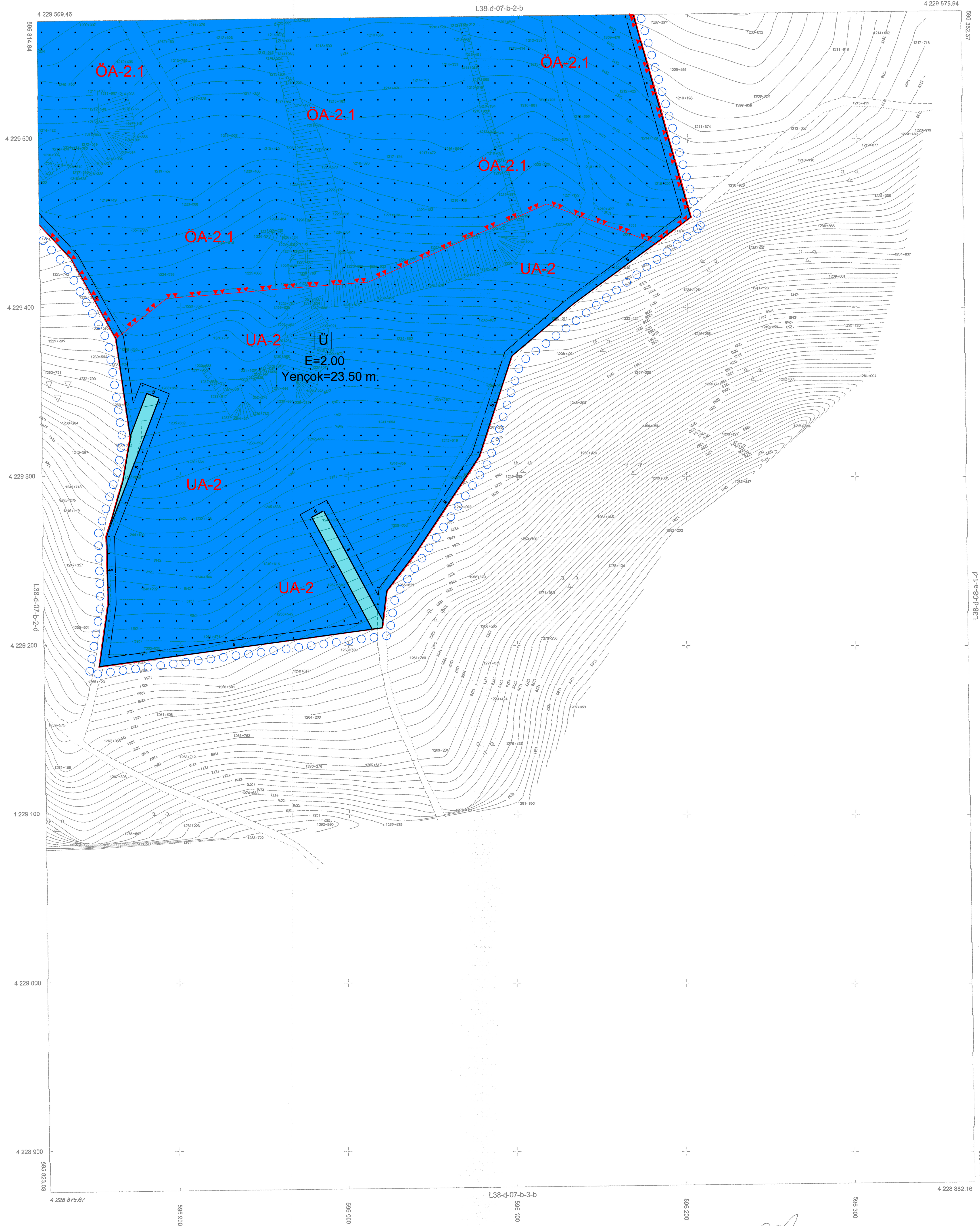

ITRF-96 Koordinat Sisteminde  
2005 Epeğünde Taylan Özgür ÇETİN  
Taraflından yapılan Elbistan İlçesi Kalealtı  
Mahallesi 456 ve 628 Nolu Parsellere Ait  
4 adet 1/1000 Ölçekli Halihazır Harita  
3194 Sayılı İmar Kanununun 7/a  
Maddesine göre onandı.

1.1.2022

ELBİSTAN BELEDİYESİ  
Belediye Başkanlığına  
Şahitlik  
İmar ve Şehircilik Müd. V.

KAHRAMANMARAŞ-ELBİSTAN-L38-d-07-b-2-c  
(KALEALTI MAHALLESİ 456 VE 628 NOLU PARSELLER)

PROJEKSİYON : UTM  
ELİPSOİD : GRS80  
DATUM : ITRF96  
DOM : 36(3)  
EPOK : 2005

1/1000

DÜZENLEYEN  
Taylan Özgür ÇETİN  
Harita Mühendisi  
Oda Sicil No:7753

KONTROL EDEN  
Emrah ERDOĞAN  
Harita Mühendisi  
Oda Sicil No:6860

TETKİK EDEN  
Emrah ERDOĞAN  
Harita Mühendisi  
Oda Sicil No:11163