

KAHRAMANMARAŞ-ELBİSTAN  
(KALEALTI MAHALLESİ)  
L38-d-07-b-2-b

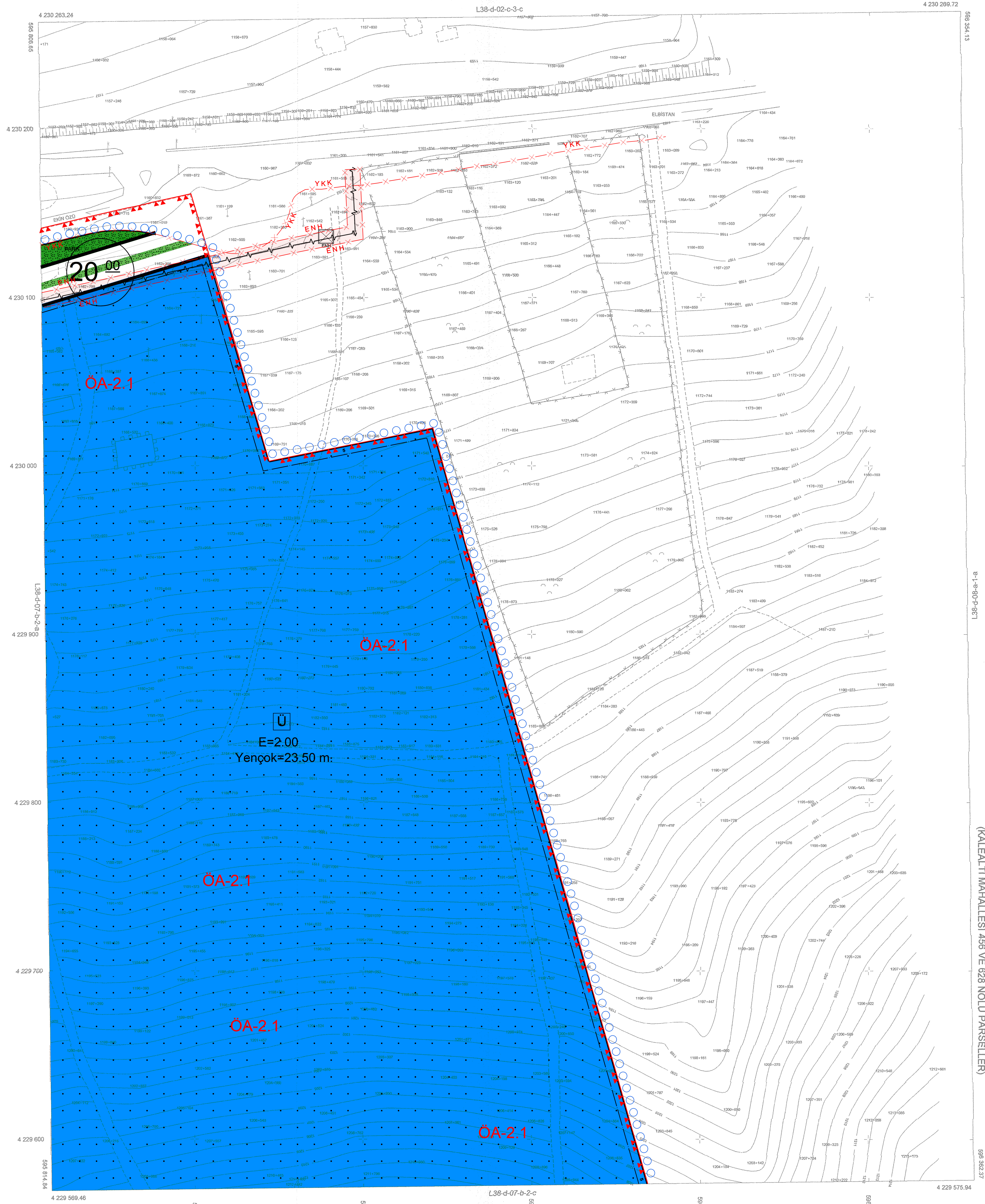

PROJEKSİYON : UTM  
ELİPSOİD : GRS80  
DATUM : ITRF96  
DOM : 36(3)  
EPQK : 2005

1/1000

DÜZENLEYEN  
Taylan Özgür ÇETİN  
Harita Mühendisi  
Oda Sicil No:7799

KONTROL EDEN  
Emrah ERDOĞAN  
Harita Mühendisi  
Oda Sicil No:6860

TETKİK EDEN  
Emrah ERDOĞAN  
Harita Mühendisi  
Oda Sicil No:11163

ITRF-96 Koordinat Sisteminde  
2005 Epejunda Taylan Özgür ÇETİN  
Tarafından yapılan Elbistan İlçesi Kalealtı  
Mahallesi 456 ve 628 Nolu Parsellere Alt  
4 adet 1/1000 Ölçekli Halihazır Harita  
3194 Sayılı İmar Kanununun 7/a  
Maddesine göre orandır.

28.10.2022  
ELBİSTAN İLÇESİ  
Bölgeye Başlıca Harita  
Sairi BİŞİK  
İmar ve Şehircilik Müd. V.

KAHRAMANMARAŞ-ELBİSTAN-L38-d-07-b-2-b  
(KALEALTI MAHALLESİ 456 VE 628 NOLU PARSELLER)