

İZMİR İLİ MENEMEN İLÇESİ ULUCAK MAHALLESİ
609, 610, 611, 612, 647, 648, 649, 650, 1522, 2116
PARSELLER
UYGULAMA İMAR PLANI

MENEMEN
(İZMİR)

K18-d-21-b-3-d

18	a	b	c	d
19	a	b	c	d
20	a	b	c	d
21	a	b	c	d
22	a	b	c	d
23	a	b	c	d
24	a	b	c	d
25	a	b	c	d

K18/21B/C	K18/21B/A	K18/21B/D
K18/21B/B	K18/21B/A	K18/21B/D
K18/21B/C	K18/21B/A	K18/21B/D
K18/21B/B	K18/21B/A	K18/21B/D

ÖLÇEK: 1/1000

Dosya No : 352732044
Plan No : UİP-351042898
Ölçek : 1/1000

Millî Savunma Bakanlığı tarafından sunulan İzmir ili, Menemen İlçesi, Uluca Mahallesi sınırları içerisinde kalan 28 no Askerî Alanla ilgili 5- paftalık 1/1.000 ölçekli Uygulama İmar Planı 3194 sayılı İmar Kanununun 9. maddesi ve 1 numaralı Cumhurbaşkanlığı kararıyla 97(c) ve 102(k) hükümlü uyarınca re'sen onaylandı.

T.C. ÇEVRE, ŞEHİRCİLİK VE İKLİM DEĞİŞİKLİĞİ BAKANLIĞI
Mekansal Planlama Genel Müdürlüğü

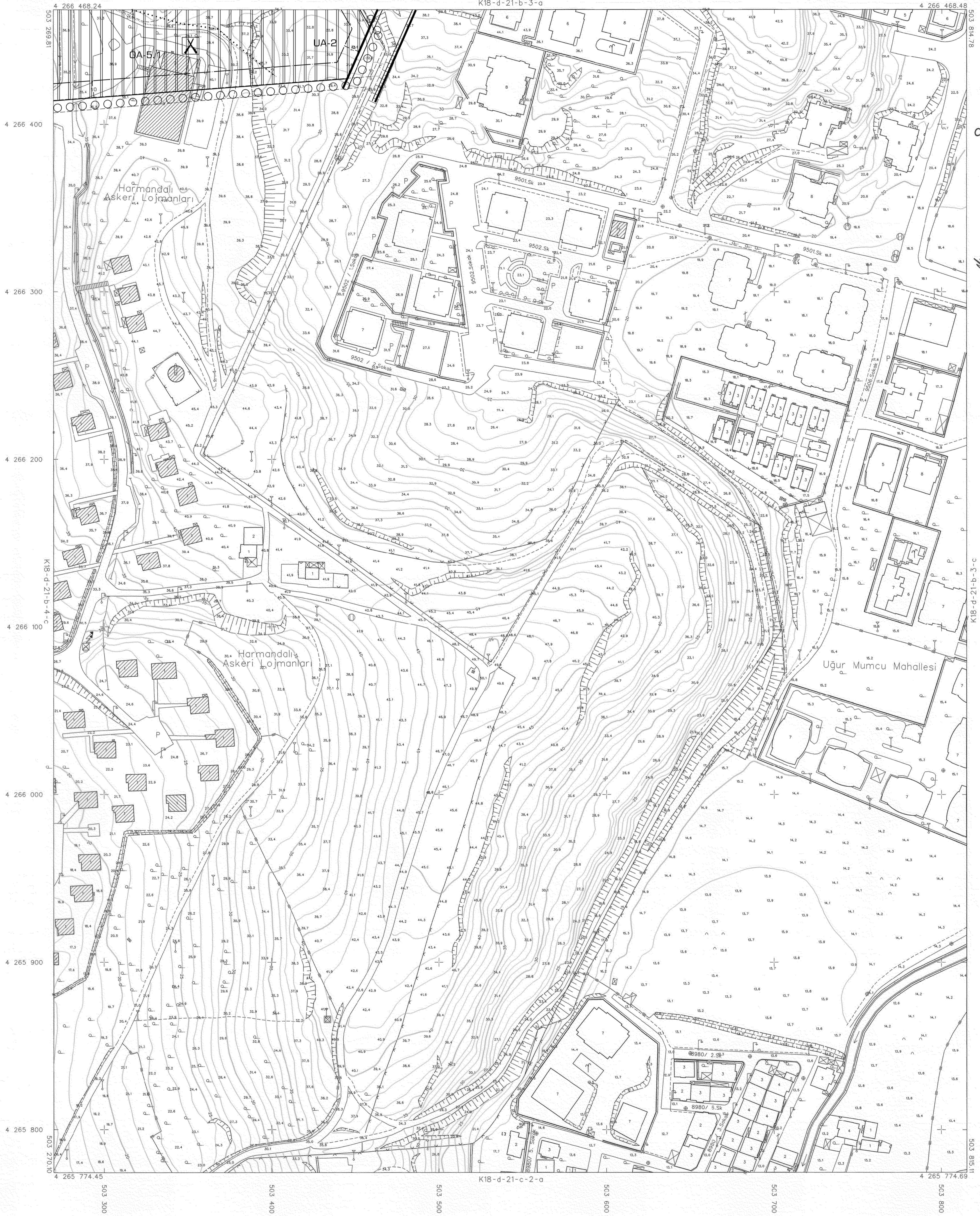

İTTF KORDONAT SİSTEMİNDE VE 1998.0 EPOĞUNDA SAN MİHLİD.ŞTİ. TARAFINDAN YAPILAN VE 2012/2009 TARİHİNDE ONAYLANAN SEYREK/İZMİR BELEDİYESİNE ATLI 108 ADET HALHAZİR HARTI BELEDİYESİNE İPTAL EDİLMİŞ SEBEPLİC İTTF 96 KORDONAT SİSTEMİNDE VE 2005.0 EPOĞUNDA TG MİHTAHL. VE T.C. LTD.ŞTİ. TARAFINDAN YAPILAN MENEMEN İZMİR BELEDİYESİNE ATLI 450 ADET HALHAZİR HARTI İLE BÜTÜNLÜK SAĞLANARAK TOPLAM 547 ADET HALHAZİR HARTI ÜRETİLMİŞ OLUP 547 ADET HALHAZİR HARTI DİNAMİTİR. 13/07/2016



İLLER BANKASI ANONİM ŞİRKETİ
OSMAN NURİ OSMANLI
MEKANSAL PLANLAMA DAİRE BAŞKANI

MENEMEN K18-d-21-b-3-d
(İZMİR)

1:1000

05/07/2015 TARİHİNDE ÇEKİLEN HAVA FOTOĞRAFLARINDAN ÜRETİLEN
PAFTALARDA BİNALAR DIŞI SİMLERİNİZ ÇİZİLMİŞTİR.
GATI PAFTI DÜŞÜLMÜŞ ÇİZİMLER SAYISAL DATASINDA MEVCUTTUR.

MÜTEAHHİT-TG MİHENDİSLİK TAHM. VE T.C. LTD.ŞTİ.

Elm