

PIN:NIP -26 258

ONAY 27.09.2010
92594

İZMİR

K18-d-23-d

K18-d-23-a

1/5000 ÖLÇEKLİ KARŞIYAKA 2. ETAP
NAZIM İMAR PLANI DEĞİŞİKLİĞİ

GÖSTERİMLER

- 4 285 500
- (4 285 500)
- 4 285 000
- (4 285 000)
- 4 284 500
- (4 284 500)
- 4 284 000
- (4 284 000)
- 4 283 500
- (4 283 500)
- 4 283 000
- (4 283 000)
- 4 282 500
- (4 282 500)
- PLAN DEĞİŞİKLİĞİ SINIRI
 - YÜKSEK ÖĞRETİM TESİS ALANI
 - TEKNOLOJİ GELİŞTİRME BÖLGESİ
 - PARK

PLAN NOTLARI

1. 1/5000 ÖLÇEKLİ KARŞIYAKA 2. BÖLGE NAZIM İMAR PLANI DEĞİŞİKLİĞİ, PLAN NOTLARI VE AÇIKLAMA RAPORU BİR BÜTÜNDÜR.
2. 1/5000 ÖLÇEKLİ KARŞIYAKA 2. BÖLGE NAZIM İMAR PLANI UYGULAMA HÜKÜMLERİ AYNEN GEÇERLİDİR.
3. BU PLAN DEĞİŞİKLİĞİNDE BELİRTİLMİYEN HUSUSLARDA 3194 SAYILI İMAR KANUNU VE İLGİLİ DİĞER MEVZUAT HÜKÜMLERİ GEÇERLİDİR.
4. 4691 SAYILI TEKNOLOJİ GELİŞTİRME BÖLGELERİ KANUNU, TEKNOLOJİ GELİŞTİRME BÖLGELERİ UYGULAMA YÖNETMELİĞİ HÜKÜMLERİ GEÇERLİDİR.
5. 17.11.2013 TARİHİNDE ONAYLANAN JEOLÖJİK-JEOTEKNİK ETÜT RAPORU ESAS ALINACAKTIR.

4 285 500

(4 285 500)

4 285 000

(4 285 000)

4 284 500

(4 284 500)

4 284 000

(4 284 000)

4 283 500

(4 283 500)

4 283 000

(4 283 000)

4 282 500

(4 282 500)

4 282 000

(4 282 000)

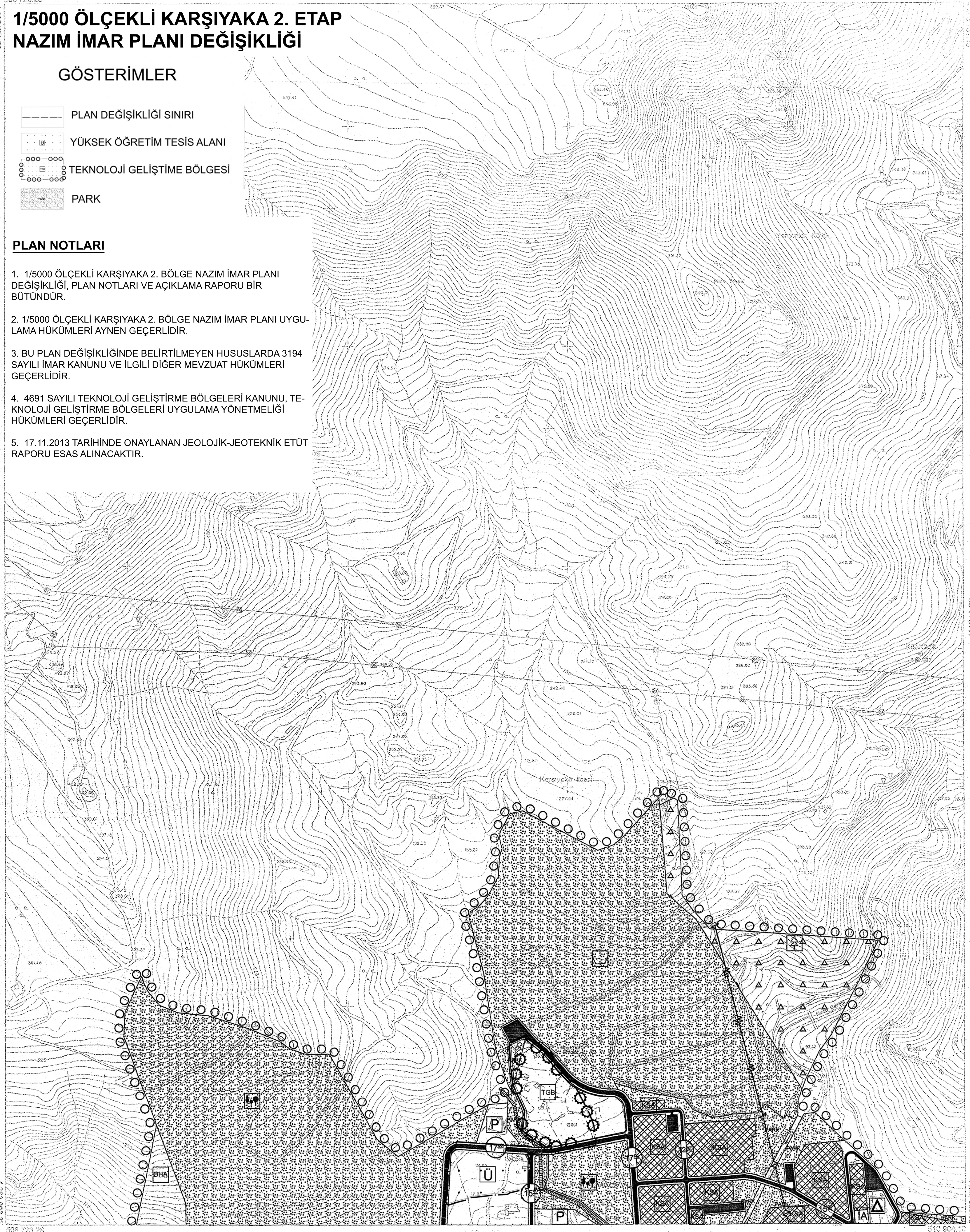

01	02	03	04	05	06
07	08	09	10	11	12
13	14	15	16	17	18
19	20	21	22	23	24
25	26	27	28	29	30

Koordinatlar ve pafta bölünmesi en son güncellenmiş TÜTGA'ya bağlı 2005.0 epeğinde, GRSS0 alıncada ve Transversal Mikroter (TM) izletiminde, gösterilmiştir. İleri hazırlık ve koordinatları ED80 sistemindedir. Ekim 2009 tarihinde usulüne razı herne katagorilerinden izletimdir. Yapılar: Sektör çaplarında gösterilmiştir. Eylemsizlik eğrisi aralığı 5 metredir. Yönetici Firma: ÇETİNKAYA İnce İnş.Müh.İng. T. L. L. Ş. Ş.

PROJE YÖNETİCİSİ
[Signature]
Mustafa ÇAKIR
Harita Mühendisi

1:5000

SURETTİR
KONTROL
İMZ HARİTA ŞUBE MÜDÜRLÜĞÜ

Sahet PRİNDİKÇİ Harita Mühendisi
Haluk KARABULUT Harita Mühendisi
Emir KOÇAKÇI Harita Mühendisi

ONAY
İZMİR Büyükşehir Belediyesi sınırları içinde Fotogrametrik yöntemle Ölçekli 1/5000 ölçekli Haritasız Harita İzletildi ve onandı.
Aziz KOCAOĞLU
Büyükşehir Belediye Başkanı Y.
Ali Mehmet SOĞLU
Harita Şube Şefi
2.8.2010

