

İZMİR İLİ, TİRE İLÇESİ, HASANCAVUŞLAR MAHALLESİ, 101 ADA 131 PARSELİN BİR KISMINDA GÜNEŞ ENERJİ SANTRALİ AMAÇLI NAZIM İMAR PLANI

Dosya No : 353632051
Plan No : NİP-351019876
Öçek : 1/5.000

Müellifi tarafından, İzmir İl, Tire İlçesi, Hasançavuşlar Mahallesi 101 Ada 131 Parsel bir bölümünde kurulu gücü 0,9009 MWm olacak şekilde lisansız Güneş Enerji Santrali kurulmasına ilişkin hazırlanan 1/5.000 Öçekli Nazım İmar Planı 3194 sayılı İmar Kanunu'nun 9. Maddesi hükümleri ve 1 No.lu Cumhurbaşkanlığı Kararnamesinin 102(k) maddesi kapsamında onaylanmıştır.

T.C.
ÇEVRE, ŞEHİRCİLİK VE
İKLİM DEĞİŞİKLİĞİ BAKANLIĞI
Mekânsal Planlama Genel Müdürlüğü a.

İZMİR

İZMİR
L19-d-16-d

L19-d-16-a

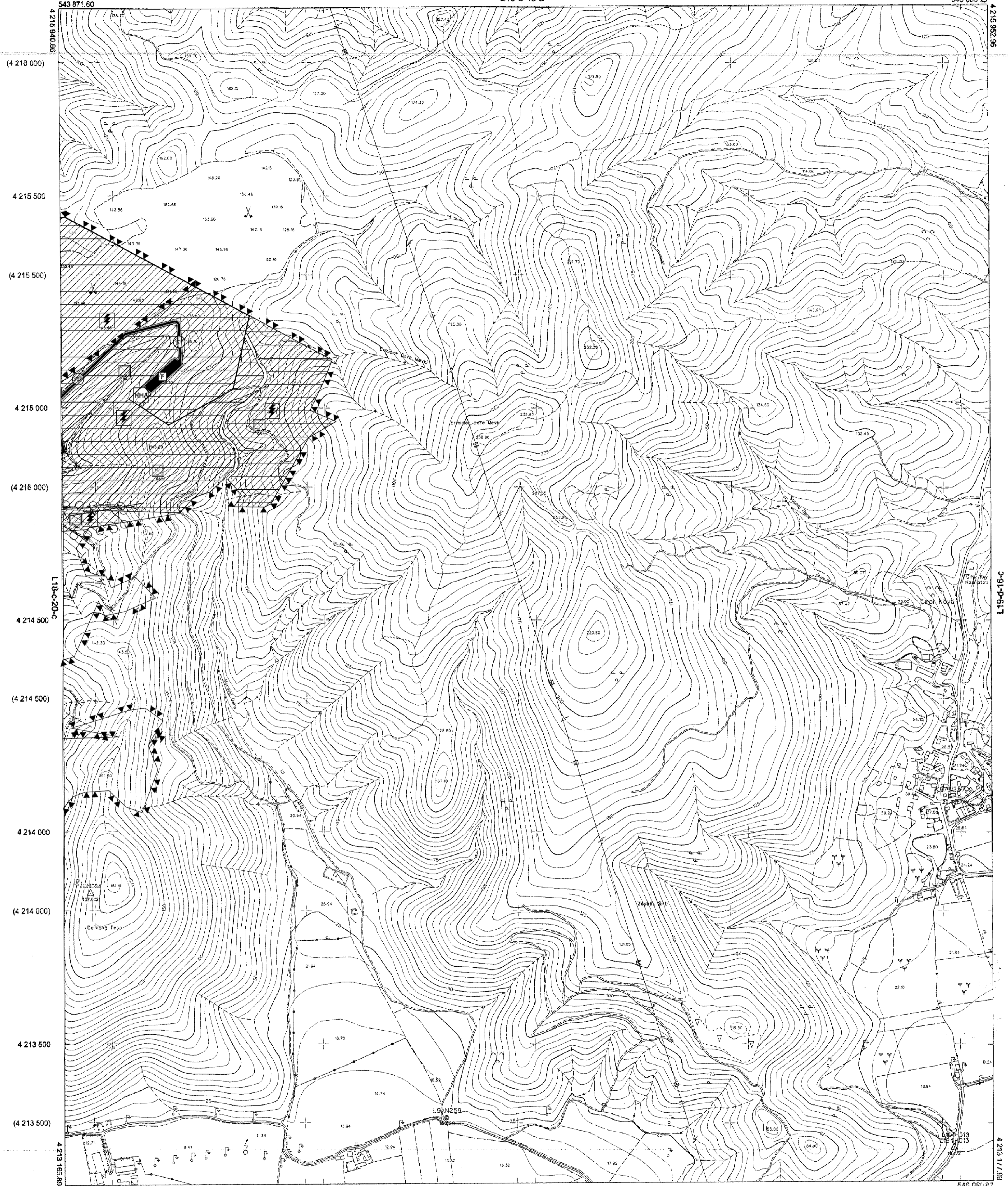

543 871.60 543 875.53 544 000 (544 000) 544 500 (544 500) 545 000 (545 000) 545 500 (545 500) 546 000 (546 000) 546 065.20

01				
06				
11				
16				
21	22	23	24	25

Koordinatlar ve pafta bölünmesi en son güncellenmiş TUTGA'ya bağlı 2005.0 epogunda, GRS80 elipsoidi ve Transversal Mercator (TM) izdöğümünde, düzenlenmiştir.
Merkezi izdöğüm ve koordinatları ED50 datumundadır.
Harita 2010 tarihinde çekilen renkli hava fotoğraflarından oluşturulmuştur.
Yapılan Saçak çizimleri gösterilmiştir.
Epyükseklik: eğrisi aralığı 5 metredir.
Yüklenici Firma: ÇETİNKAYA İmar İnş.Müh.Muş.Tic.Ltd.Şti.

Makbuz No: 365765
ile ücret alınmıştır.

PROJE YÖNETİCİSİ
Mustafa ÇAKIR
Harita Mühendisi

L19-d-21-a
545 000 (545 000)
1:5000

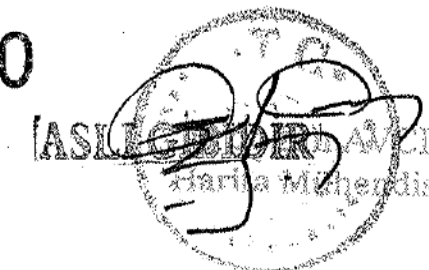

KONTROL
İBŞ HARITA ŞUBE MÜDÜRLÜĞÜ
Serhat FİNDİKÇİ Harita Mühendisi
Haluk KARABULUT Harita Mühendisi
Enver KONANÇ Harita Mühendisi

ONAY
İZMİR Büyükşehir Belediyesi sınırları içinde Fotogrametrik yöntemle üretilen 1 / 5000 ölçekli Harita
incelendi ve onandı.
Aziz KOCAOĞLU
Büyükşehir Belediye Başkanı Y.
A.Nejet GÜÇLÜ
Harita Şube Müdürü
28.02.2010

