

L19B25B	L19B21A
L19B25C	L19A21D

01					
06					
11	A				
16					
22	23	24	25		

L19-a-21-d

İZMİR İLİ BAYINDIR, TORBALI, KEMALPAŞA İLÇESİ MERSİNLİ
RÜZGAR ENERJİ SANTRALİ AMAÇLI İLAVE NAZIM İMAR PLANI
VE DEĞİŞİKLİĞİ

Dosya No : 350133654
Plan No : NİP-001045226
Ölçek : 1/5.000

Izmir İli, Bayındır, Torbalı ve Kemalpaşa İlçeleri sınırları içerisinde Enerji Piyasası Düzenleme Kurulu'na 05.07.2012 tarihli ve EÜ/3905-9/2378 numaralı Üretim Lisansına sahip Mersinli Rüzgar Enerji Santrali Projesine ilişkin onaylı imar planlarında, Rüzgar Enerji Santrali Üretim Lisansında 11.01.2023 tarihinde gerçekleşen Üretim Lisansı tadili ile türbin adlarında, türbin yerlerinde ve yol güzergahında değişiklik gerçekleştiği, bu kapsamda değişikliğe konu türbin alanları ve yol güzergahına ilişkin plan müellifi tarafından hazırlanan 1/5000 ölçekli Nazım İmar Planı Değişikliği ve İlavesi 3194 sayılı İmar Kanunu'nun 9. maddesi ile 1 Numaralı Cumhurbaşkanlığı Kararnamesinin 102/1(k) maddesi uyarınca re'sen onaylanmıştır.

T.C.
ÇEVRE, ŞEHİRCİLİK VE
İKLİM DEĞİŞİKLİĞİ BAKANLIĞI
Mekânsal Planlama Genel Müdürlüğü a.

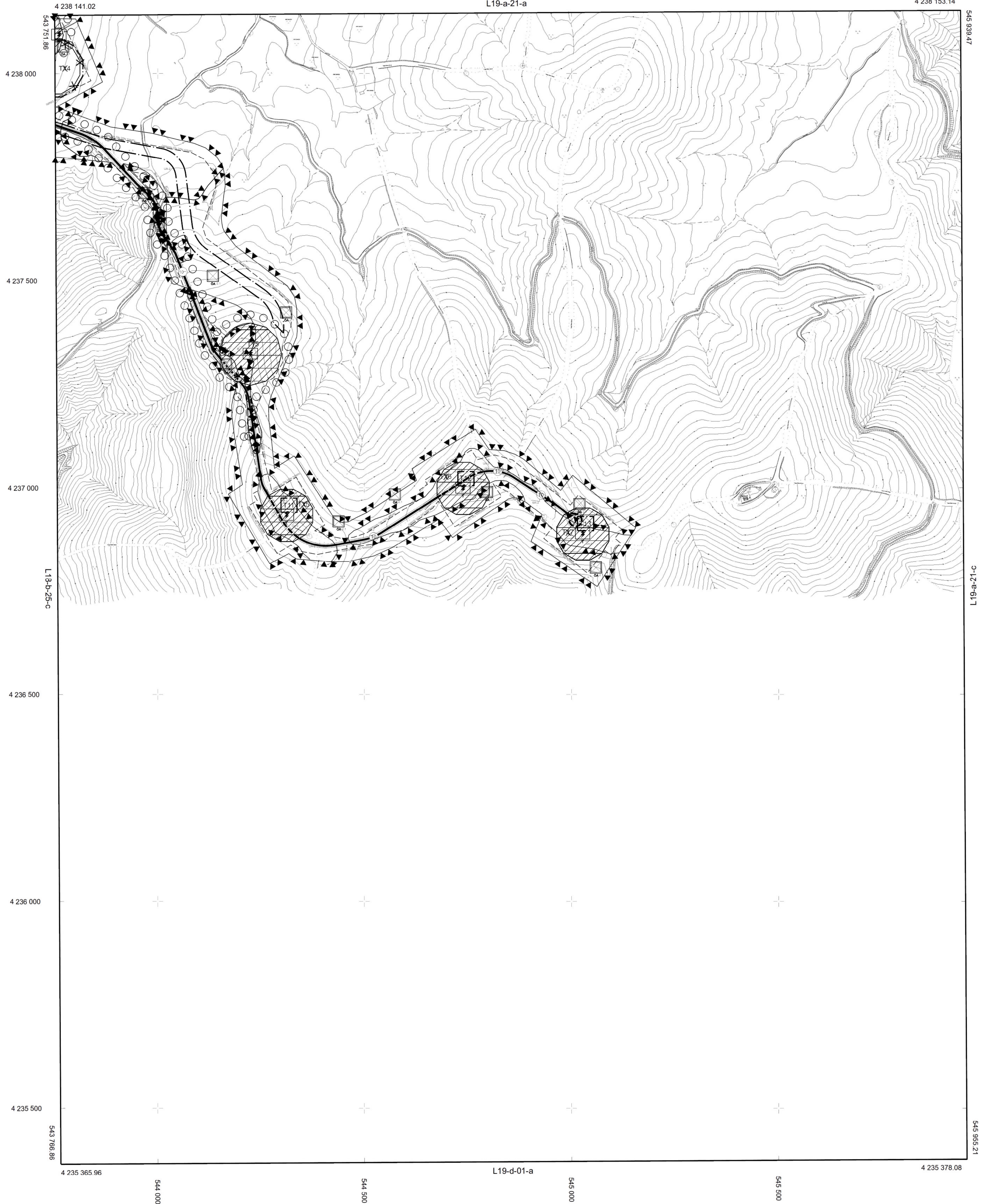

1/5000

PROJE YÖNETİCİSİ
Mustafa ÇAKIR
Harita Mühendisi

KONTROL
İBB HARİTA ŞUBE MÜDÜRLÜĞÜ
Serhat FİNDİKÇİ Harita Mühendisi
Haluk KARABULUT Harita Mühendisi
Ermer KONANÇ Harita Mühendisi

ONAY
İZMİR Büyükşehir Belediyesi sınırları içinde Fotogrametrik yöntemle oluşturulan 1 / 5000 ölçekli Halihazır Harita incelendi ve onandı.
Aziz KOCAOĞLU
Büyükşehir Belediye Başkanı Y.
A.Neşet GÜÇLÜ
Harita Şube Müdürü
28.12.2010

