

L18B25B1C	L18B25B2D
L18B25B3A	L18B25B3B
L18B25B3C	L19A21A4D
L18B25C2B	L19A21D1A
L19A21D1D	L19A21D1C
L19A21D1E	L19A21D1B

İL:İZMİR

İZMİR
L19-a-21-d-2-d

L19-a-21-d-2-a

4 237 456,29

İZMİR İLİ BAYINDIR, TORBALI VE KEMALPAŞA İLÇELERİ MERSİNLİ RÜZGAR ENERJİ SANTRALİ AMAÇLI İLAVE UYGULAMA İMAR PLANI VE DEĞİŞİKLİĞİ

Dosya No : 350133654
Plan No : UİP-001045227
Öçek : 1/1.000

İzmir İli, Bayındır, Torbalı ve Kemalpaşa İlçeleri sınırları içerisinde Enerji Piyasası Düzenleme Kurulu'nca 05.07.2012 tarihli ve EÜ/3905-9/2378 numaralı Üretim Lisansına sahip Mersinli Rüzgar Enerji Santrali Projesine ilişkin onaylı imar planlarında, Rüzgar Enerji Santrali Üretim Lisansında 11.01.2023 tarihinde gerçekleştirilen Üretim Lisansı tadili ile türbin adlarında, türbin yerlerinde ve yol güzergahında değişiklik gerçekleştirildiği, bu kapsamda değişikliğe konu türbin alanları ve yol güzergahına ilişkin plan niteliği tarafından hazırlanan 1/1000 ölçekli Uygulama İmar Planı Değişikliği ve İlavesi 3194 sayılı İmar Kanununun 9. maddesi ile 1 Numaralı Cumhurbaşkanlığı Kararnamesinin 102/1(k) maddesi uyarınca re'sen onaylanmıştır.

T.C.
ÇEVRE, ŞEHİRCİLİK VE
İKLİM DEĞİŞİKLİĞİ BAKANLIĞI
Mekânsal Planlama Genel Müdürlüğü

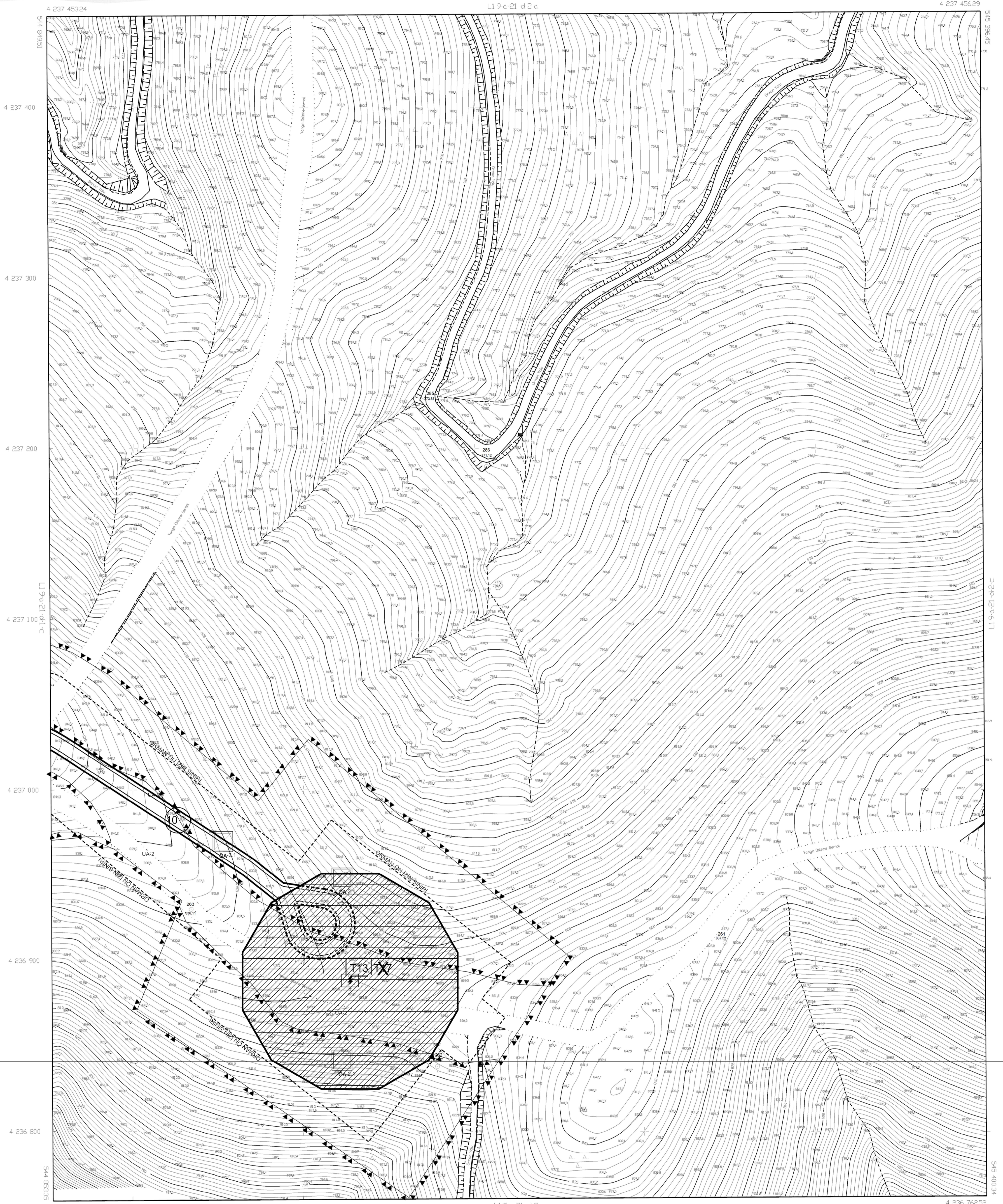

01			
06			
11	A		
16			
22	23	24	25

a	b
d	c

Koordinatlar ve pafta bölünmesi en son güncellenmiş TUGTA'ya bağlı 2005.0 epejünde, GRS80 ellipsoid ve Transversal Mercator (TM) izdüşümünde düzenlenmiştir. Mevki karesel ve koordinatları ED90 datumundadır.

Yüklenici DÜNYA HARİTA Müh.İnş.Taşh. San. Ve Tic.Ltd.Şti.

1/1000

MESUL MÜHENDİS
Doğan
Mehmet DOĞAN
Harita Mühendisi

KONTROL
İBB HARTA ŞUBE MÜDÜRLÜĞÜ
Semra Fındıkcı
Semra Fındıkcı
Harita Mühendisi
Erhan Avcı
Erhan Avcı
Harita Mühendisi
Emir Konanç
Emir Konanç
Harita Mühendisi

ONAY
Yüklenici DÜNYA HARİTA Müh.İnş.Taşh. San. Ve Tic. Ltd. Şti.
tarafından yapılan 20 adet bütüncül harita incelendi ve onandı.
Aste: KOCAOĞLU
Büyükşehir Belediye Başkanı Y.
M.Kublay YILDIRIM
Harita Şube Müdürü
22.04.2024
Mehmet Doğan
Müh.İnş.Taşh. San. Ve Tic. Ltd. Şti.