

L19A25B1C	L19A25B2D	
L19A25B3A	L19A25B3B	
L19A25B3C	L19A21A4D	
L19A25C2B	L19A21D1A	
L19A21D1B	L19A21D1C	L19A21D2D

İL:İZMİR

İZMİR
L19-a-21-d-1-d

İZMİR İLİ BAYINDIR, TORBALI, KEMALPAŞA İLÇESİ MERSİNLİ RÜZGAR ENERJİ SANTRALİ AMAÇLI İLAVE UYGULAMA İMAR PLANI VE DEĞİŞİKLİĞİ

Dosya No : 350133654
Plan No : UİP-001045227
Öçek : 1/1.000

İzmir İli, Bayındır, Torbalı ve Kemalpaşa İlçeleri sınırları içerisinde Enerji Piyasası Düzenleme Kurulu'nca 05.07.2012 tarihli ve EÜ/3905-9/2378 numaralı Üretim Lisansına sahip Mersinli Rüzgar Enerji Santrali Projesine ilişkin emyılı imar planlarında, Rüzgar Enerji Santrali Üretim Lisansında 11.01.2023 tarihinde gerçekleştirilen Üretim Lisansı tadili ile türbin adlarında, türbin yerlerinde ve yol güzergahında değişiklik gerçekleştirildiği, bu kapsamda değişikliğe konu türbin alanları ve yol güzergahına ilişkin plan niteliği tarafından hazırlanan 1/1000 ölçekli Uygulama İmar Planı Değişikliği ve İlavesi 3194 sayılı İmar Kanununun 9. maddesi ile 1 Numaralı Cumhurbaşkanlığı Kararnamesinin 102/1(k) maddesi uyarınca re'sen onaylanmıştır.

T.C.
ÇEVRE, ŞEHİRCİLİK VE
İKLİM DEĞİŞİKLİĞİ BAKANLIĞI
Mekânsal Planlama Genel Müdürlüğü

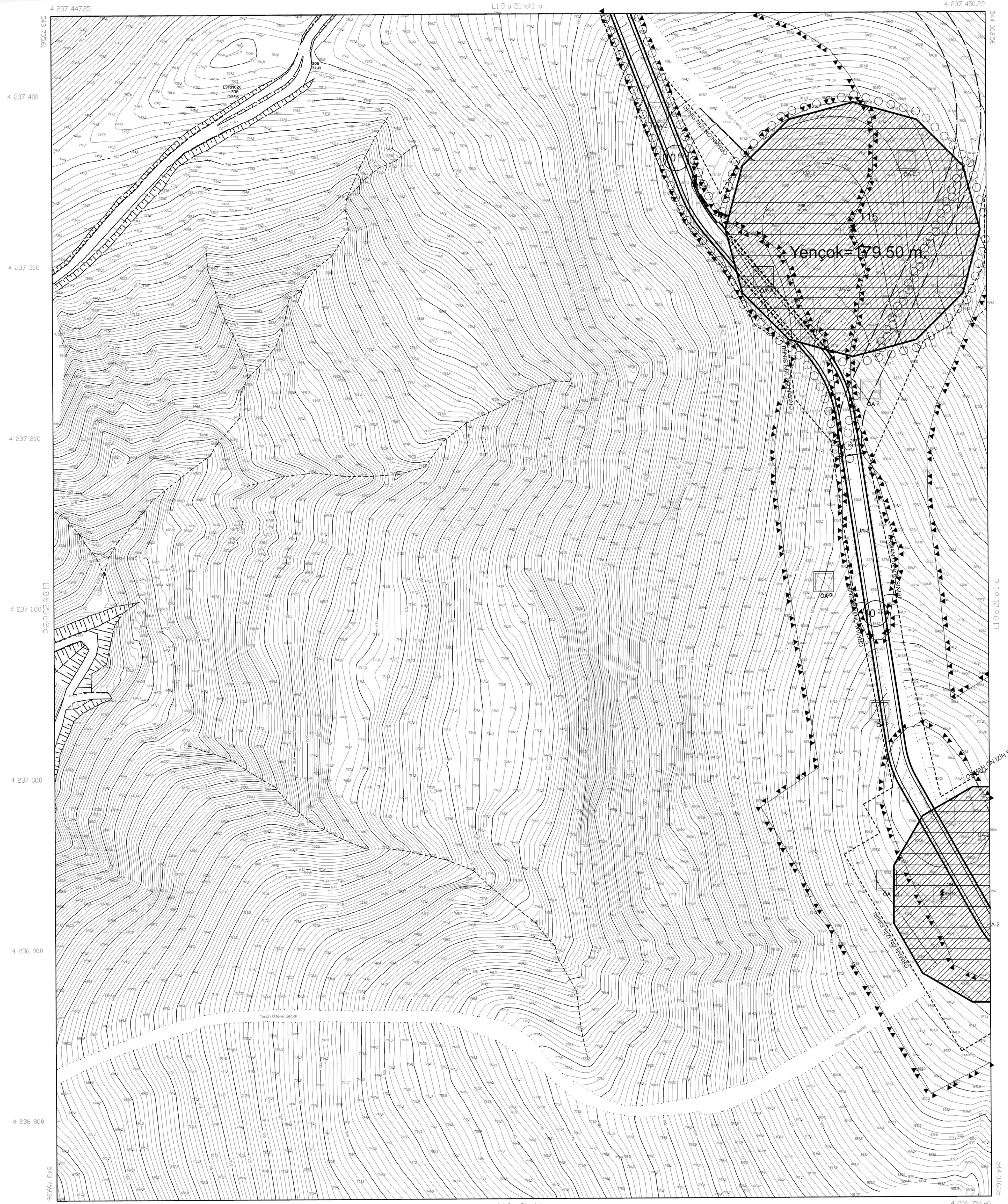

4 237 447,25
4 237 400
4 237 300
4 237 200
4 237 100
4 237 000
4 236 900
4 236 800
4 236 753,49

L19-a-21-d-1-a
L19-a-21-d-1-a
L19-a-21-d-1-a

4 237 450,23
4 236 756,46
4 236 700,00
4 236 650,00
4 236 600,00
4 236 550,00
4 236 500,00
4 236 450,00
4 236 400,00
4 236 350,00
4 236 300,00
4 236 250,00
4 236 200,00
4 236 150,00
4 236 100,00
4 236 50,00
4 236 00,00

01			
06			
11	A		
16			
21	22	23	24
26			

Koordinatlar ve pafta bölünmesi en son güncellenmiş TUTGA'ya bağlı 2005.0 epojunda, GRSB ölçeğinde ve Transversal Mercator (TM) izdüşümünde gösterilmiştir. Mevki kareli ve koordinatları EDO'da bulunmaktadır.

Yüklenici DÜNYA HARİTA Müh. İnş. Taah. San. Ve Tic. Ltd. Şti.

1/1000

MESUL MÜHENDİS
Dardani
Mahmut DOĞRU
Harita Mühendisi

KONTROL
İBB HARİTA ŞUBE MÜDÜRÜLÜĞÜ
Sema FİNDİKÇİ
Harita Mühendisi
Özgür AYVAÇCI
Harita Mühendisi
Erfan KONANCI
Harita Mühendisi

ONAY
Yüklenici DÜNYA HARİTA Müh. İnş. Taah. San. Ve Tic. Ltd. Şti.
tarafından yapılan 23 adet bahçe hariti kontrolü ve onayı.

Aziz KOCACIOĞLU
Bölge Müdürü
M. KUBAY YILDIZRİN
Harita Şube Müdürü

22.04.2024