

L19A21D1C	L19A21D2D
L19A21D3A	L19A21D3B
L19A21D3C	L19A21D4D
L19A21D3E	L19A21D4A
L19A21D1D	L19A21D1C
L19A21D2D	

İL:İZMİR

İZMİR
L19-a-21-d-1-c

L19-a-21-d-1-b

4 237 453.24

İZMİR İLİ BAYINDIR, TORBALI, KEMALPAŞA İLÇESİ MERSİNLİ RÜZGAR ENERJİ SANTRALİ AMAÇLI İLAVE UYGULAMA İMAR PLANI VE DEĞİŞİKLİĞİ

Dosya No : 350133654
Plan No : UİP-001045227
Öçek : 1/1.000

İzmir İli, Bayındır, Torbalı ve Kemalpaşa İlçeleri sınırları içerisinde Enerji Piyasası Düzenleme Kurulu'nca 05.07.2012 tarihli ve EÜ/3905-9/2378 numaralı Üretim Lisansına sahip Mersinli Rüzgar Enerji Santrali Üretim Lisansında işkin emniyet imar planlarında, Rüzgar Enerji Santrali Üretim Lisansında 11.01.2023 tarihinde gerçekleştirilen Üretim Lisansı tadilatı ile türbin adlarında, türbin yerlerinde ve yol güzergahında değişiklik gerçekleştirildiği, bu kapsamda değişikliğe konu türbin alanları ve yol güzergahı işkin plan mütellifi tarafından hazırlanan 1/1000 ölçekli Uygulama İmar Planı Değişikliği ve İlavesi 3194 sayılı İmar Kanununun 9. maddesi ile 1 Numaralı Cumhurbaşkanlığı Kararnamesinin 102/1(k) maddesi uyarınca re'sen onaylanmıştır.

T.C.
ÇEVRE, ŞEHİRCİLİK VE
İKLİM DEĞİŞİKLİĞİ BAKANLIĞI
Mekânsal Planlama Genel Müdürlüğü

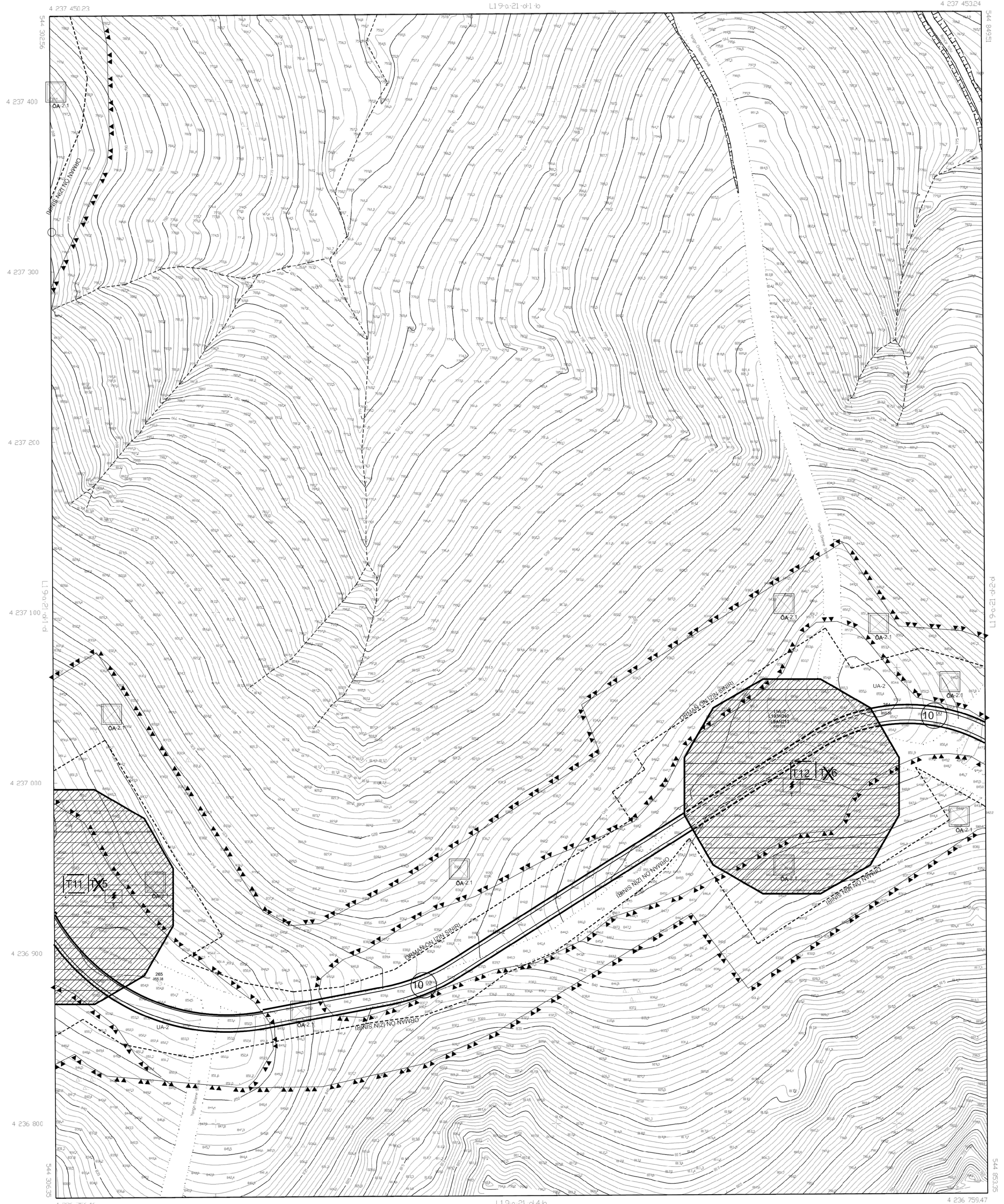

01			
06			
11	A		
16			
21	22	23	24
26			

a	b	c	d
e	f	g	h
i	j	k	l
m	n	o	p

Koordinatlar ve pafta bölünmesi en son güncellenmiş TUTGA'ya bağlı 2005.0 epojansında, GRS80 alipsoid ve Transversal Mercator (TM) izdöğümünde düzenlenmiştir. Mevki haritalar ve koordinatları ETRD datumundadır.

Yüklenici DÜNYA HARİTA Müh.İnş.Taşh. San. Ve Tic.Ltd.Şti.

1/1000

MESUL MÜHENDİS
Bardakçı
Mahmut DOĞRUCU
Harita Mühendisi

KONTROL
İBB HARİTA ŞUBE MÜDÜRLÜĞÜ
Sema FİDİRÇİ
Harita Mühendisi
Yusuf KÖNAR
Harita Mühendisi

ONAY
Yüklenici DÜNYA HARİTA Müh.İnş.Taşh. San. Ve Tic. Ltd. Şti.
tarafından yapılan 20 adet basımlı harita teslim edilmiştir.
Aziz KODAOĞLU
Bölge Müdürü
M.Kubilay YILDIRIM
Harita Şube Müdürü
22.04.2024

