

| | |
|-----------|-----------|
| L19A21D1C | L19A21D1D |
| L19A21D1E | L19A21D1F |
| L19A21D1G | L19A21D1H |
| L19A21D1I | L19A21D1J |
| L19A21D1K | L19A21D1L |
| L19A21D1M | L19A21D1N |
| L19A21D1O | L19A21D1P |
| L19A21D1Q | L19A21D1R |
| L19A21D1S | L19A21D1T |
| L19A21D1U | L19A21D1V |
| L19A21D1W | L19A21D1X |
| L19A21D1Y | L19A21D1Z |

İL:İZMİR

İZMİR
L19-a-21-d-1-a

L19-a-21-d-1-a

İZMİR İLİ BAYINDIR, TORBALI VE KEMALPAŞA İLÇELERİ MERSİNLİ RÜZGAR ENERJİ SANTRALİ AMAÇLI İLAVE UYGULAMA İMAR PLANI VE DEĞİŞİKLİĞİ

Dosya No : 350133654
Plan No : UIP-001045227
Öçek : 1/1.000

İzmir İli, Bayındır, Torbalı ve Kemalpaşa İlçeleri sınırları içerisinde Enerji Piyasası Düzenleme Kurulu'nca 05.07.2012 tarihli ve EÜ/3905-9/2378 numaralı Üretim Lisansına sahip Mersinli Rüzgar Enerji Santrali Projesine ilişkin onaylı imar planlarında, Rüzgar Enerji Santrali Üretim Lisansında 11.01.2023 tarihinde gerçekleştirilen Üretim Lisansı tadilatı ile türbin adlarında, türbin yerlerinde ve yol güzergahında değişiklik gerçekleştirildiği, bu kapsamda değişikliğe konu türbin alanları ve yol güzergahını içsken plan mülkiyeti tarafından hazırlanan 1/1000 ölçekli Uygulama İmar Planı Değişikliği ve İlavesi 3194 sayılı İmar Kanununun 9. maddesi ile 1 Numaralı Cumhurbaşkanlığı Kararnamesinin 102/1(k) maddesi uyarınca re'sen onaylanmıştır.

T.C.
ÇEVRE, ŞEHİRCİLİK VE
İKLİM DEĞİŞİKLİĞİ BAKANLIĞI
Mekânsal Planlama Genel Müdürlüğü

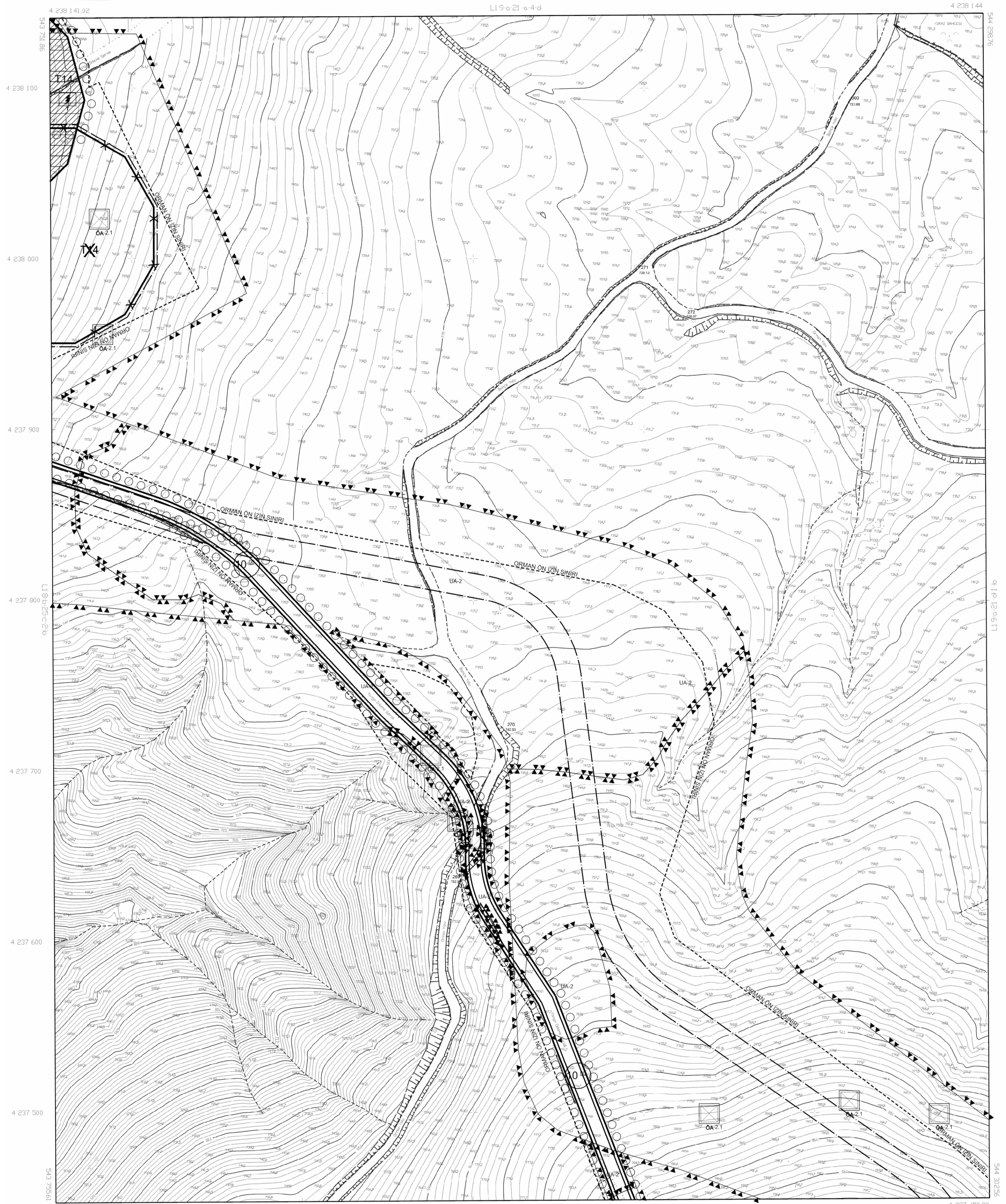

4 238 100

4 238 000

4 237 900

4 237 800

4 237 700

4 237 600

4 237 500

4 237 44725

543 800

543 000

544 000

544 100

544 300

4 237 45023

544 300

| | | | | |
|----|----|----|----|----|
| 01 | | | | |
| 06 | | | | |
| 11 | A | | | |
| 16 | | | | |
| 21 | 22 | 23 | 24 | 25 |

| | | | | |
|----|----|----|----|----|
| 1 | 2 | 3 | 4 | 5 |
| 6 | 7 | 8 | 9 | 10 |
| 11 | 12 | 13 | 14 | 15 |
| 16 | 17 | 18 | 19 | 20 |
| 21 | 22 | 23 | 24 | 25 |

Koordinatlar ve pafta bölünmesi en son güncellenmiş TUTGA'ya bağlı 2005.0 eponunda, GR80 ellipsoid ve Transversal Mercator (TM) izdöğümünde, Sızınlenmiş. Mavi kareli ve koordinatları ED50 datumundadır.

Yüklenici: DÜNYA HARİTA Müh.İng.Taşh. San. Ve Tic.Ltd.Şti.

1/1000

MESUL MÜHENDİS
Dardar
Mahmut DOĞAN
Harita Mühendisi

KONTROL
İBB HARİTA ŞUBE MÜDÜRLÜĞÜ
Sema FİNDİKÇİ
Harita Mühendisi
Emir KÖNACI
Harita Mühendisi

ONAY
Yüklenici: DÜNYA HARİTA Müh.İng.Taşh. San. Ve Tic. Ltd. Şti.
tarafından yapılan 20 adet faaliyet harite inşaatı ve onayı.
Aşık KOCAOĞLU
Bölgesel Müdür Yardımcısı Başkan Y.
M. Kubaş VİLCİPİR
Harita Şube Müdürü
22.04/2014

