

İZMİR İLİ, TİRE İLÇESİ, HASANÇAVUŞLAR MAHALLESİ, 101 ADA 131 PARSELİN BİR KISMINDA GÜNEŞ ENERJİ SANTRALİ AMAÇLI NAZIM İMAR PLANI

Dosya No : 353632051
Plan No : NİP-351019876
Öçek : 1/5.000

Müellifi tarafından, İzmir İli, Tire İlçesi, Hasançavuşlar Mahallesi 101 Ada 131 Parsel bir bölümünde kurulu gücü 0,9009 MWm olacak şekilde lisansız Güneş Enerji Santrali kurulmasına ilişkin hazırlanan 1/5.000 ölçekli Nazım İmar Planı 3194 sayılı İmar Kanunu'nun 9. Maddesi hükümleri ve 1 No.lu Cumhurbaşkanlığı Kararnamesinin 102(k) maddesi kapsamında onaylanmıştır.

T.C.
ÇEVRE, ŞEHİRCİLİK VE
İKLİM DEĞİŞİKLİĞİ BAKANLIĞI
Mekânsal Planlama Genel Müdürlüğü a.

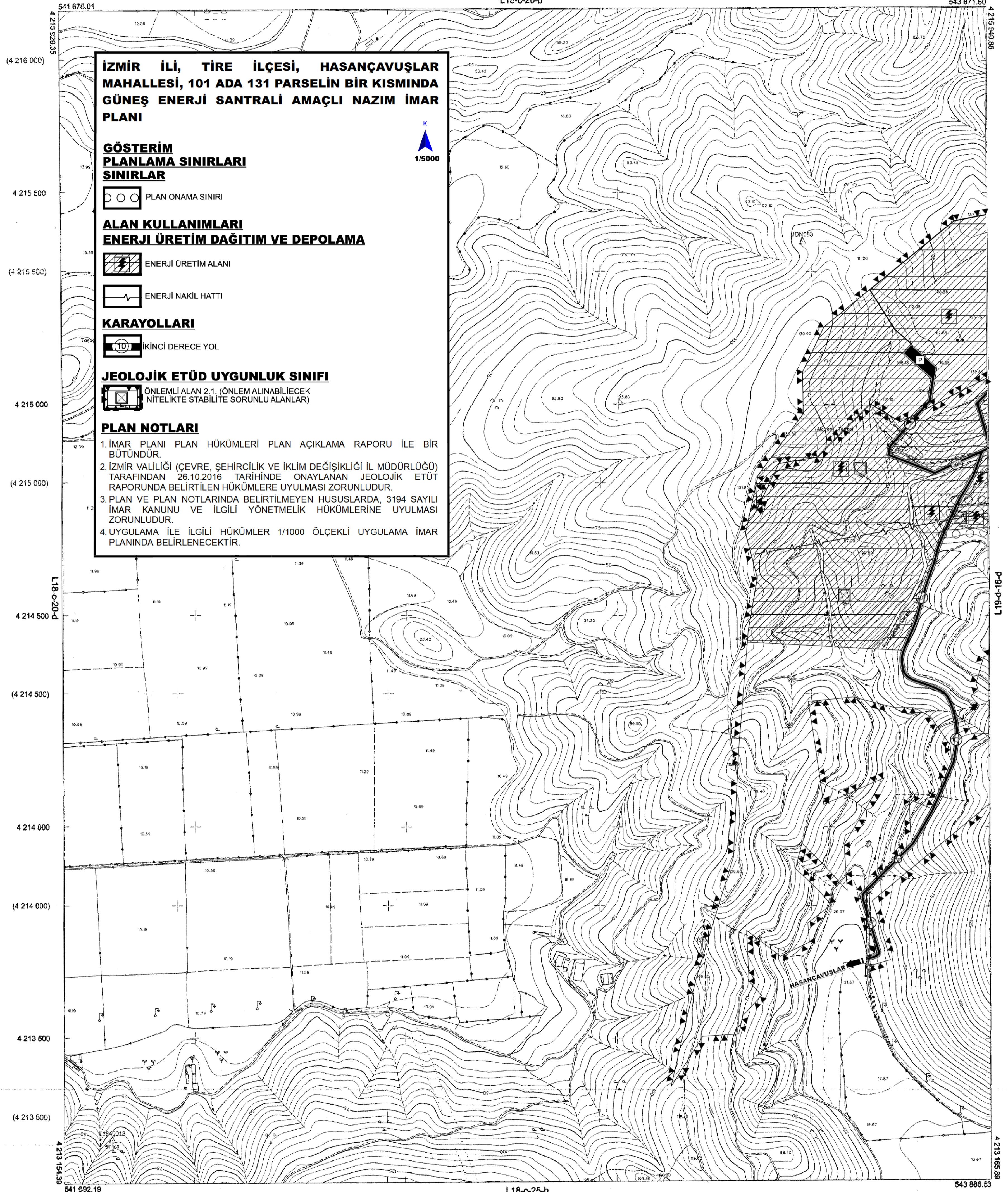

İZMİR İLİ, TİRE İLÇESİ, HASANÇAVUŞLAR MAHALLESİ, 101 ADA 131 PARSELİN BİR KISMINDA GÜNEŞ ENERJİ SANTRALİ AMAÇLI NAZIM İMAR PLANI

GÖSTERİM PLANLAMA SINIRLARI SINIRLAR

PLAN ONAMA SINIRI

ALAN KULLANIMLARI ENERJİ ÜRETİM DAĞITIM VE DEPOLAMA

ENERJİ ÜRETİM ALANI

ENERJİ NAKİL HATTI

KARAYOLLARI

İKİNCİ DERECE YOL

JEOLJİK ETÜD UYGUNLUK SINIFI

ONLEMLİ ALAN 2.1. (ONLEM ALINABİLİCEK NİTELİKTE STABİLİTE SORUNLU ALANLAR)

PLAN NOTLARI

1. İMAR PLANI PLAN HÜKÜMLERİ PLAN AÇIKLAMA RAPORU İLE BİR BÜTÜNDÜR.
2. İZMİR VALİLİĞİ (ÇEVRE, ŞEHİRCİLİK VE İKLİM DEĞİŞİKLİĞİ İL MÜDÜRLÜĞÜ) TARAFINDAN 26.10.2016 TARİHİNDE ONAYLANAN JEOLJİK ETÜD RAPORUNDA BELİRTİLEN HÜKÜMLERE UYULMASI ZORUNLUDUR.
3. PLAN VE PLAN NOTLARINDA BELİRTİLMİYEN HUSUSLARDA, 3194 SAYILI İMAR KANUNU VE İLGİLİ YÖNETMELİK HÜKÜMLERİNE UYULMASI ZORUNLUDUR.
4. UYGULAMA İLE İLGİLİ HÜKÜMLER 1/1000 ÖLÇEKLİ UYGULAMA İMAR PLANINDA BELİRLENECEKTİR.



541 876.01 542 000 (542 000) 542 500 (542 500) 543 000 (543 000) 543 500 (543 500) 543 876.01

01					18
06					
11					
16					22
21	22	23	24	25	

Koordinatlar ve pafta bölünmesi en son güncellenmiş TUTGA'ya bağlı 2005.0 epöğünde, GRS80 elipsoidi ve Transversal Mercator (TM) izdüşümünde, düzenlenmiştir. Mevki kareaj ve koordinatları ED50 durumundadır. Mart 2010 tarihinde çekilen renkli hava fotoğraflarından üretilmiştir. Yapılar Seçak çizgileriyle gösterilmiştir. Eşyükselik eğrisi 0 metredir. Yönelimsel Firma: ÇETİNKAYA İmar İnş. Müh. Maf. Tic. Ltd. Şti.

Makbuz No: 865765
İle İncele alınmıştır.

PROJE YÖNETİCİSİ
Mustafa ÇAKIR
Harita Mühendisi

1:5000



İBB HARİTA ŞUBE MÜDÜRLÜĞÜ
KONTROL
Seyhan FİNDİKÇİ Harita Mühendisi
Haluk KARABULLUT Harita Mühendisi
Emir KONANÇ Harita Mühendisi

ONAY
İZMİR Büyükşehir Belediyesi tarafından Fotogrametrik yöntemle üretilen 1/5000 ölçekli Harita inceleme ve onandı.
Aziz KOCAOĞLU
Büyükşehir Belediye Başkanı Y.
A. Nejat GÖÇLÜ
Harita Şube Müdürü
26/12/2010

