

İZMİR İLİ, TORBALI İLÇESİ, TULUM MAHALLESİ
523 NUMARALI PARSELE İLİŞKİN
ENERJİ ÜRETİM ALANI
(GES-37,67803 MWw) AMAÇLI
1/5000 ÖLÇEKLİ NAZIM İMAR PLANI

ÖZKAN ŞEHİRCİLİK
İNŞAAT MÜHÜRLEME İŞLERİ LTD. ŞTİ.
Mühür Adı: Enerji Alanı - 1. Cad. No: 333 Dışkapı Meydanı
No: 0818 410 30 30, Osmangazi - 081802000
Müdür: ÖZKAN
Şube Müdürü: (0818 410 30 30)

L18-C-18
L18-C-19

Tuba VAROL
Şehir Plancısı

All Serhan EREL
Şube Müdürü

Deiye No : 35572051
Plan No : NİP-551087211
Ölçek : 1:5.000
Müdürlük tarafından sunulan İzmir İli, Torbalı İlçesi,
Tulum Mahallesi 0 ada 523 numaralı parselde
37,67803 MWw kurulu güçünde Yenilenebilir Enerji
Kaynaklarına Dayalı Üretim Tesisi Alanı (Güneş
Enerji Santrali) kurulmasına ilişkin 25-10/2010
ölçekli Nazım İmar Planı 3194 sayılı İmar Kanunu Ek 11,
Madde (c) bendi uyarınca onaylandı.

T.C.
ÇEVRE, ŞEHİRCİLİK
VE İKLİM BÜYÜKŞİKİŞİ BAKANLIĞI
Mekansal Planlama Genel Müdürlüğü

Serkan GENÇ
Daire Başkanı

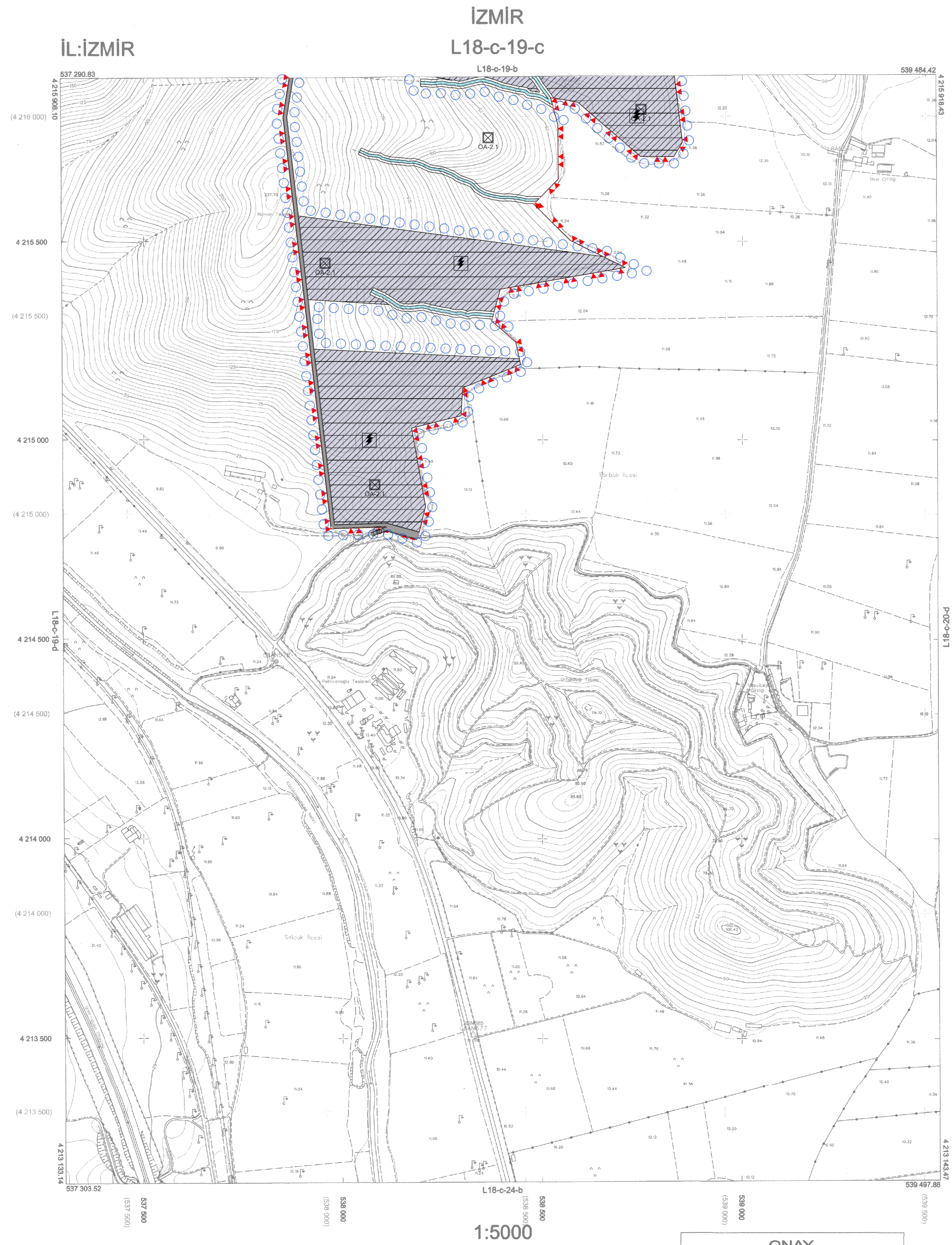

01					18
06					
11	C				
16					
21	22	23	24	25	

Koordinatlar ve pafta bölünmesi
en son güncellenmiş TUTGA'ya bağlı
2005 D. epeğinde, GRS80 elipsoid ve
Transversal Mercator (TM) izdüşümünde,
gizlenmiştir.
Mavi kareli ve koordinatları ED50 datumundadır.
Mart 2010 tarihinde çekilen renkli hava
fotoğraflarından üretilmiştir.
Yapılar Şepke çizimleriyle gösterilmiştir.
Etyokunluk ölçüsü en az 0.5 metredir.
Yüklenici Firma: ÇETİNKAYA İmar İnş. Müh. Mç. Tic. Ltd. Şti.

PROJE YÖNETİCİSİ
Mustafa ÇAKIR
Harita Mühendisi

KONTROL
İBB HARİTA ŞUBE MÜDÜRÜ
Serhat FİNDİKÇİ
Harita Mühendisi

Haluk KARABULUT
Harita Mühendisi

Enver KONANÇ
Harita Mühendisi

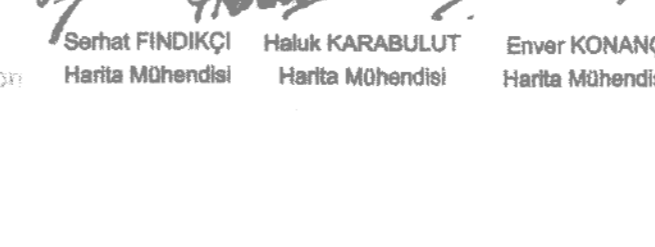

ASLI GİBİDİR

ONAY
İZMİR Büyükşehir Belediyesi sınırları içinde Fotogrametrik
yöntemle üretilen 1/5000 ölçekli Halihazır Harita
incelenmiş ve onaylanmıştır.
Aste: KOCAOĞLU
Büyükşehir Belediye Başkanı Y.
A. Nejatı GÜÇLÜ
Harita Şube Müdürü
28.12.2010

