

İZMİR İLİ, TORBALI İLÇESİ, TULUM MAHALLESİ
523 NUMARALI PARSELE İLİŞKİN
YENİLENER ENERJİ KAYNAKLARINA DAYALI ÜRETİM TESİSİ ALANI
İSİS 37.67803 M/1000-1 AMAÇLI
1/1000 Ölçekteki UYGULAMA HARİTA PLANI

L18-C-19-B-4-C	L18-C-19-B-3-D
L18-C-19-C-1-B	L18-C-19-C-2-A
L18-C-19-C-1-C	L18-C-19-C-2-D

ÖZKAN ŞEHİRCİLİK
İNŞAAT MÜHÜRLEME İNŞ. LTD. ŞTİ.
Mühür No: 1519/2014-Şehirci/2014-00000000000000000000
Mühür No: 1519/2014-Şehirci/2014-00000000000000000000
Şirket No: 1519/2014-Şehirci/2014-00000000000000000000

Tuba VAROL
Şehir Plancısı

Dosya No : 353792051
Plan No : LTP.351007212
Ölçek : 1/1.000

Mücellifi tarafından sunulan İzmir İli, Torbalı İlçesi,
Tulum Mahallesi 0 ada 523 numaralı parselde 37,67803
M/1000' kurulu güçünde Yenilenebilir Enerji
Kaynaklarına Dayalı Üretim Tesisi Alanı (Güney Enerji
Santrali) kurulmasına ilişkin -6- parçalık 1/1.000 ölçekli
Uygulama İmar Planı 3194 sayılı İmar Kanunu Ek 11,
Madde (b) bendi uyarınca onaylandı.

Ali Serhan EREL
Şube Müdürü

T.C.
ÇEVRE, ŞEHİRCİLİK
VE İKLİM BÜYÜKLÜĞÜ BAKANLIĞI
Mülkiyet Planlama Genel Müdürlüğü

Serkan GENÇ
Daire Başkanı

İL:İZMİR

İZMİR
L18-c-19-b-3-d

L18-c-19-b-3-a

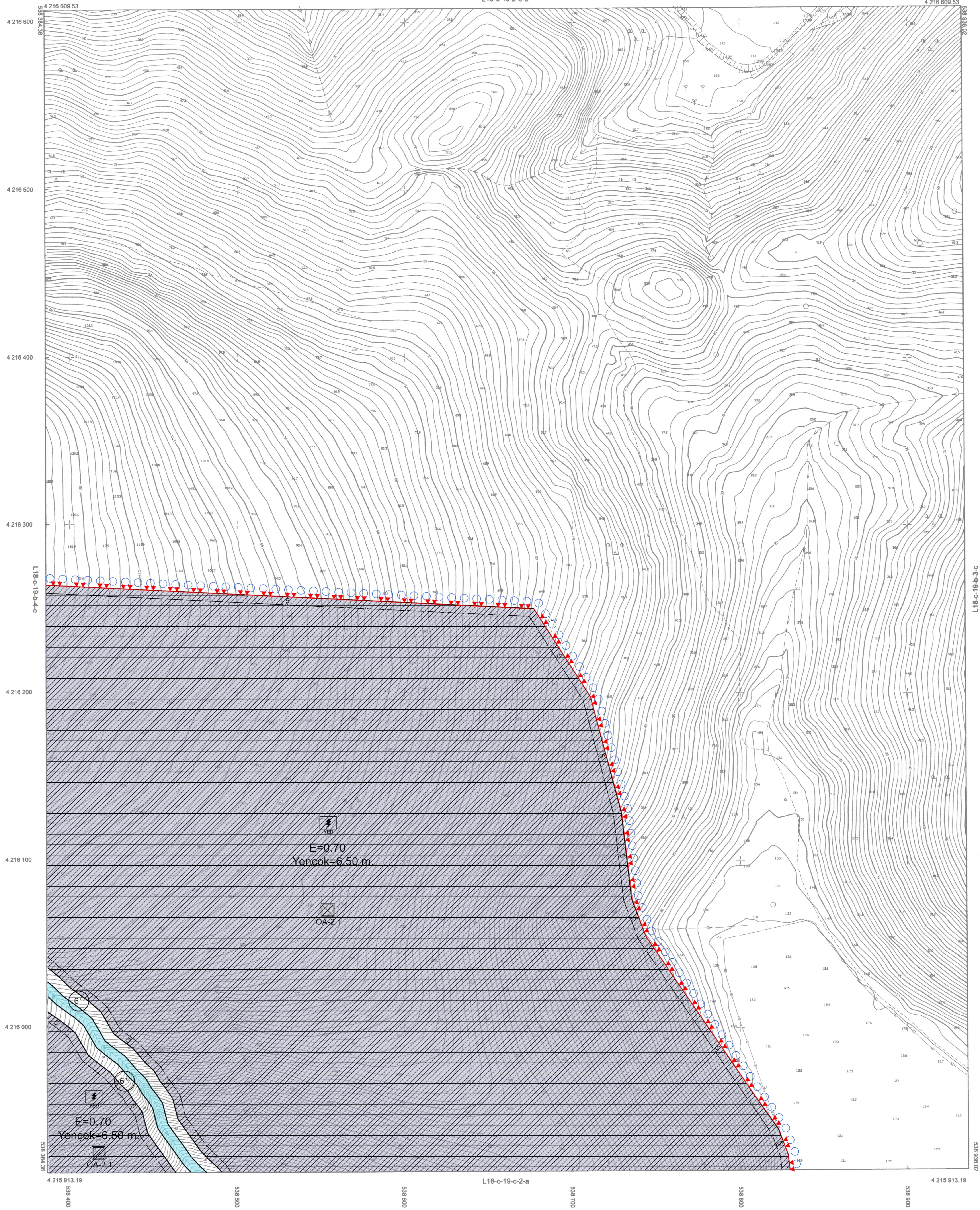

01				
06				
11	C			
16				
21	22	23	24	25

Koordinatlar ve pafta bölünmesi
en son güncellenmiş TÜREĞ'a bağlı
2005.0 eşiğinde, GRS80 ellipsoidi ve
Transversal Mercator (TM) izdüşümünde,
düzeltilmiştir.

Yüklenici Firma: GÜL MÜHENDİSLİK HARİTA İNŞ. TAAH. LTD. ŞTİ

MESUL MÜHENDİS

Abdullah GÜL
Harita Mühendisi

1:1000

KONTROL
İBB HALIHAZIR HARİTA VE APLİKASYON ŞUBE MÜDÜRLÜĞÜ

Özgür Yanık KAYA
Harita Mühendisi

Orun AKTAŞ
Harita Mühendisi

Öğulcan ÇENÇİZ
Harita Mühendisi

ONAY
Yüklenici Göl Mühendislik Har. İnş. Taah. Tic. Ve Em. Ltd. Şti
tarafından yapılan 6 adet fotogrametrik harita
incelendi ve onandı.

Mustafa Tunç SOYER
Büyükşehir Belediye Başkanı Y.
Orhan GÜNGÖRMAZ
Harita Daire Başkanı

03.11.2023