

L18B25B1C	L18B25B2D	
L18B25B3A	L18B25B3B	
L18B25B3C	L19A21A0D	
L18B25C2B	L19A21D1A	
L19A21D1D	L19A21D1C	L19A21D2D

İL:İZMİR

İZMİR  
L18-b-25-c-2-b

L18-b-25-b-3-c

İZMİR İLİ BAYINDIR, TORBALI, KEMALPAŞA İLÇESİ MERSİNLİ RÜZGAR ENERJİ SANTRALİ AMAÇLI İLAVE UYGULAMA İMAR PLANI VE DEĞİŞİKLİĞİ

Dosya No : 350133654  
Plan No : UİP-001045227  
Öçek : 1/1.000

İzmir İli, Bayındır, Torbalı ve Kemalpaşa İlçeleri sınırları içerisinde Enerji Piyasası Düzenleme Kurulu'nca 05.07.2012 tarihli ve EÜ/3905-9/2378 numaralı Üretim Lisansına sahip Mersinli Rüzgar Enerji Santrali Projesine ilişkin emiyli imar planlarında, Rüzgar Enerji Santrali Üretim Lisansında 11.01.2023 tarihinde gerçekleştirilen Üretim Lisansı tadili ile türbin adlarında, türbin yerlerinde ve yol güzergahında değişiklikler gerçekleştirilmiştir, bu kapsamda değişikliğe konu türbin alanları ve yol güzergahına ilişkin plan maddeliği taraflarından hazırlanan 1/1000 ölçekli Uygulama İmar Planı Değişikliği ve İlavesi 3194 sayılı İmar Kanununun 9. maddesi ile 1 Numaralı Cumhurbaşkanlığı Kararnamesinin 102/1(k) maddesi uyarınca re'sen onaylanmıştır.

T.C.  
ÇEVRE, ŞEHİRCİLİK VE  
İKLİM DEĞİŞİKLİĞİ BAKANLIĞI  
Mekânsal Planlama Genel Müdürlüğü

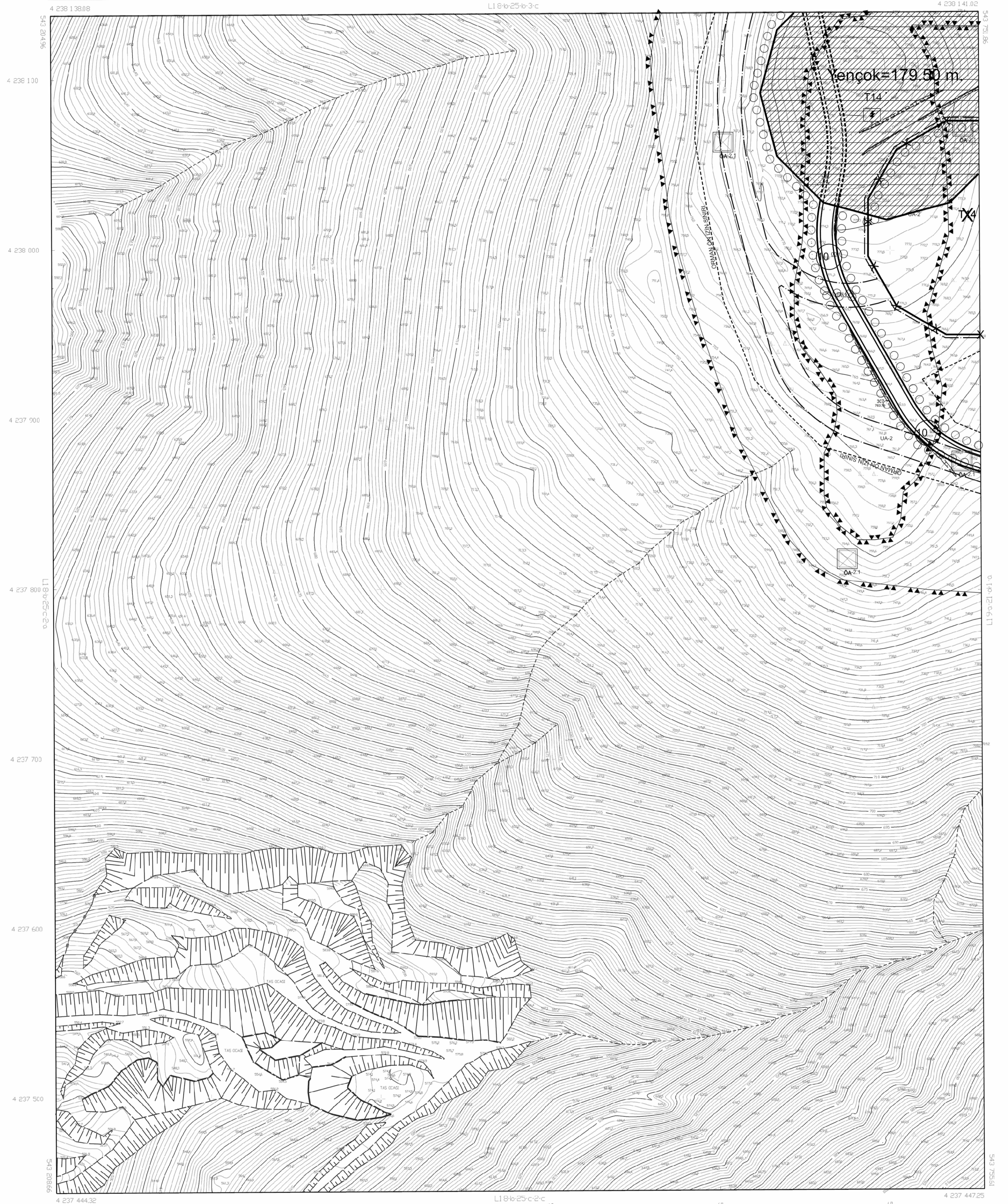

01			
06			
11	B		
16			
21	22	23	24

Koordinatlar ve pafta bölünmesi en son güncellenmiş TUGTA'ya bağlı 2005.0 epejünde, GRS80 elipsoidal ve Transversal Mercator (TM) izdüşümünde, Gaussleringliğe göre hesaplanmıştır. Meri haritalar ve koordinatları EDSO durumundadır.

Yüklenici DÜNYA HARİTA Müh. İnş. Taah. San. Ve Tic. Ltd. Şti.

1/1000

MEBUL MÜHÜRÜ  
Dardani  
Mehmet DOĞRUCU  
Harita Mühendisi

KONTROL  
İBB HARİTA ŞUBE MÜDÜRLÜĞÜ  
Sema FİNDİKÇİ  
Harita Mühendisi  
Ercan AVCI  
Harita Mühendisi  
Emir KONANCI  
Harita Mühendisi

ONAY  
Yüklenici DÜNYA HARİTA Müh. İnş. Taah. San. Ve Tic. Ltd. Şti.  
tarafından yapılan 20 adet bülhazır harita  
incelenmiş ve onaydır.  
Aziz KOÇAOĞLU  
Büyükşehir Belediye Başkanı Y.  
M. Kubilay YILDIRIM  
Harita Şube Müdürü  
22.04.2024  
[Stamp]