

L18B25B1C	L18B25B2D
L18B25B3A	L18B25B3B
L18B25B3C	L18A21A0D
L18B25C2B	L18A21D1A
L18A21D1D	L18A21D1C
L18A21D2D	

İL:İZMİR

İZMİR
L18-b-25-b-3-c

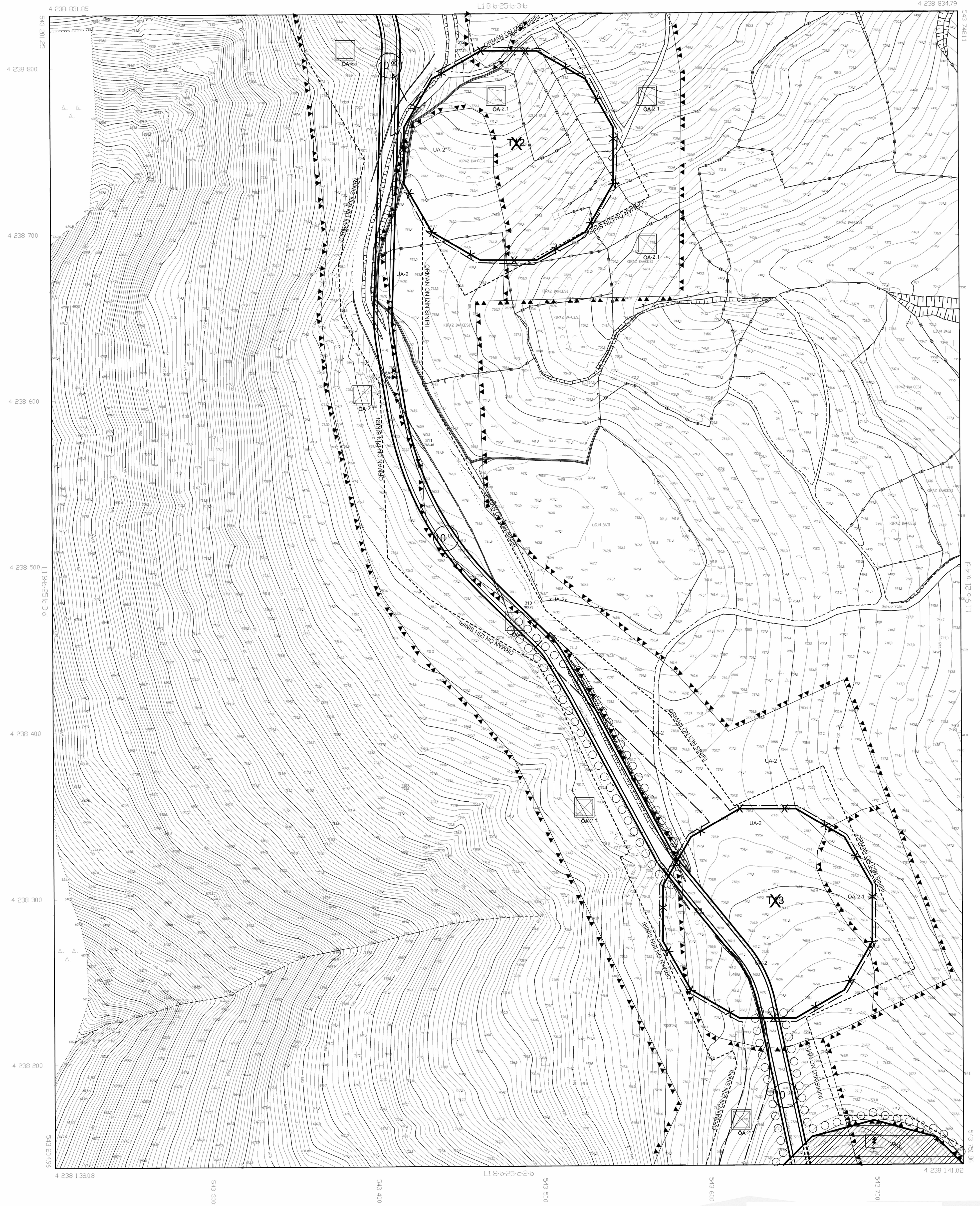

İZMİR İLİ BAYINDIR, TORBALI, KEMALPAŞA İLÇESİ MERSİNLİ RÜZGAR ENERJİ SANTRALİ AMAÇLI İLAVE UYGULAMA İMAR PLANI VE DEĞİŞİKLİĞİ

Dosya No : 350133654
Plan No : UİP-001045227
Öçek : 1/1.000

İzmir İli, Bayındır, Torbalı ve Kemalpaşa İlçeleri sınırları içerisinde Enerji Piyasası Düzenleme Kurulu'nca 05.07.2012 tarihli ve EÜ/3905-9/2378 numaralı Üretim Lisansına sahip Mersinli Rüzgar Enerji Santrali Projesine ilişkin onaylı imar planlarında, Rüzgar Enerji Santrali Üretim Lisansında 11.01.2023 tarihinde gerçekleştirilen Üretim Lisansı tadili ile türbin adlarında, türbin yerlerinde ve yol güzergahında değişiklik gerçekleştirildiği, bu kapsamda değişikliğe konu türbin alanları ve yol güzergahına ilişkin plan mütellifi tarafından hazırlanan 1/1000 ölçekli Uygulama İmar Planı Değişikliği ve İlavesi 3194 sayılı İmar Kanununun 9. maddesi ile 1 Numaralı Cumhurbaşkanlığı Karamamesinin 102/1(k) maddesi uyarınca re'sen onaylanmıştır.

T.C.
ÇEVRE, ŞEHİRCİLİK VE
İKLİM DEĞİŞİKLİĞİ BAKANLIĞI
Mekânsal Planlama Genel Müdürlüğü

1/1000

01				
06				
11	B			
16				
21	22	23	24	25

Koordinatlar ve pafta bölünmeleri en son güncellenmiş TUTGA'ya bağlı 2005.0 epeğünde, GRS80 elipsoidi ve Transversal Mercator (TM) izdüşümünde düzenlenmiştir. Mevki kareleri ve koordinatları EDRO'dadır.

Yüklenici: DÜNYA HARİTA Müh.İng.Taş. San. Ve Tic.Ltd.Şti.

MESUL MÜHENDİS
Dardaj
Mehmet Dardaj
Harita Mühendisi

KONTROL
İBİS HARİTA ŞUBESİ MÜDÜRLÜĞÜ
Semih FİNDİKÇİ
Harita Mühendisi
Mehmet DÖĞRÜĞÜ
Harita Mühendisi
Bülent KONANÇ
Harita Mühendisi

ONAY
Yüklenici: DÜNYA HARİTA Müh.İng.Taş. San. Ve Tic. Ltd. Şti.
İmzalandığı yerden 20 adet faaliyet hariti
İzlenildi ve onaylandı.
Aşık KOCAOĞLU
Bölge Müdürü
M. Kılıçay YILDIRIM
Harita Şube Müdürü
22.05/2024

