

L18B25B1C	L18B25B2D	
L18B25B3A	L18B25B3B	
L18B25B3C	L18A21A0D	
L18B25C2B	L18A21D1A	
L18A21D1D	L18A21D1C	L18A21D2D

İZMİR İLİ BAYINDIR, TORBALLI, KEMALPAŞA İLÇESİ MERSİNLİ RÜZGAR ENERJİ SANTRALİ AMAÇLI İLAVE UYGULAMA İMAR PLANI VE DEĞİŞİKLİĞİ

Dosya No : 350133654
Plan No : UİP-001045227
Öçek : 1/1.000

İzmir İli, Bayındır, Torballı ve Kemalpaşa İlçeleri sınırları içerisinde Enerji Piyasası Düzenleme Kurulu'na 05.07.2012 tarihli ve EÜ/3905-9/2378 numaralı Üretim Lisansına sahip Mersinli Rüzgar Enerji Santrali Projesine ilişkin emyılı imar planlarında, Rüzgar Enerji Santrali Üretim Lisansında 11.01.2023 tarihinde gerçekleştirilen Üretim Lisansı tadilatı ile türbin alanlarında, türbin yerlerinde ve yol güzergahında değişiklikler gerçekleştirilmiştir, bu kapsamda değişikliğe konu türbin alanları ve yol güzergahına ilişkin plan niteliği tarafından hazırlanan 1/1000 ölçekli Uygulama İmar Planı Değişikliği ve İlavesi 3194 sayılı İmar Kanununun 9. maddesi ile 1 Numaralı Cumhurbaşkanlığı Kararnamesinin 102/1(k) maddesi uyarınca re'sen onaylanmıştır.

T.C.
ÇEVRE, ŞEHİRCİLİK VE
İKLİM DEĞİŞİKLİĞİ BAKANLIĞI
Mekânsal Planlama Genel Müdürlüğü

İL:İZMİR

İZMİR
L18-b-25-b-3-a
L18-b-25-b-2-d

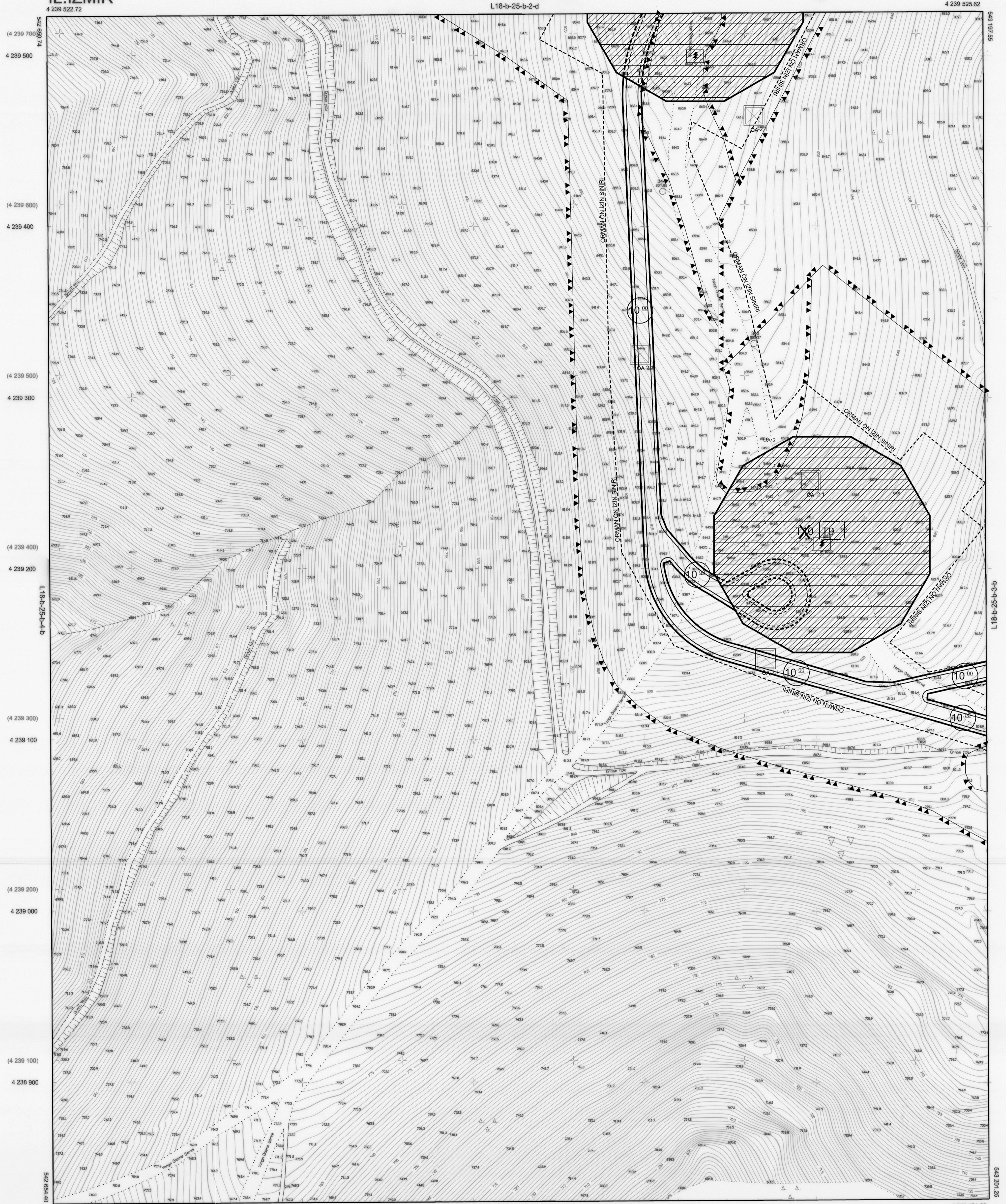

01			
06			
11	B		
16			
21	22	23	24

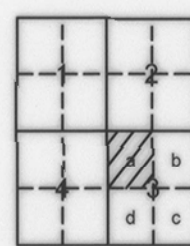

Koordinatlar ve pafta ölçümlerini en son güncellenmiş TUTGA'ya bağlı 2005.0 epejında, GFS80 ellipsoid ve Transversal Mercator (TM) izdöğümünde düzenlenmiştir. Mavi kareler ve koordinatları ED50 datumundadır.

Yüklenici DÜNYA HARİTA Müh.İnş.Teah. San. Ve Tic.Ltd.Şti.

MESUL MÜHENDİS
Mehmet DOSDOĞRU
Harita Mühendisi

1/1000

KONTROL
İRB HALHAZIR HARİTA VE APLİKASYON ŞUBE MÜDÜRLÜĞÜ
Serkan FİNDİKÇİ
Harita Mühendisi
Vahit KEŞERCİ
Harita Mühendisi
Serkan GÜL
Harita Mühendisi

ONAY
Yüklenici DÜNYA HARİTA Müh.İnş.Teah. San. Ve Tic. Ltd. Şti. tarafından yapılan 10 adet halihazır harita incelendi ve onandı.
Aziz KOCAOĞLU
Büyükşehir Belediye Başkanı Y.
M.Kubilay YILDIRIM
Harita ve CBS Danışmanı
13/09/2014

