

L18-B-09-A	L18-B-09-B
L18-B-09-D	

İZMİR İLİ, KEMALPAŞA İLÇESİ, ATATÜRK VE SOĞUKPINAR MAHALLELERİ SINIRLARI İÇERİSİNDE KALAN RİSKLİ ALAN VE REZERV YAPILANININ İLİSKİN 1/5.000 ÖLÇEKLİ NAZIM İMAR PLANI DEĞİŞİKLİĞİ

Dosya No : 352332031
Plan No : NİP-351083563
Ölçek : 1/5.000

Müellifi tarafından hazırlanan İzmir İl, Kemalpaşa İlçesi, Atatürk ve Soğukpınar Mahalleleri Sınırları İçerisinde Kalan Riskli Alan ve Rezerv Yapı Alanına İlişkin 1/5.000 Ölçekli Nazım İmar Planı Değişikliği 6306 sayılı Afet Riski Altındaki Alanların Dönüştürülmesi Hakkında Kanun hükümleri uyarınca onaylanmıştır.

28 Şubat 2025

T.C.
ÇEVRE, ŞEHİRCİLİK VE
İKLİM DEĞİŞİKLİĞİ BAKANLIĞI
Mekansal Planlama Genel Müdürlüğü a.



KEMALPAŞA
(İZMİR)
L18-b-09-a

L18-b-04-d

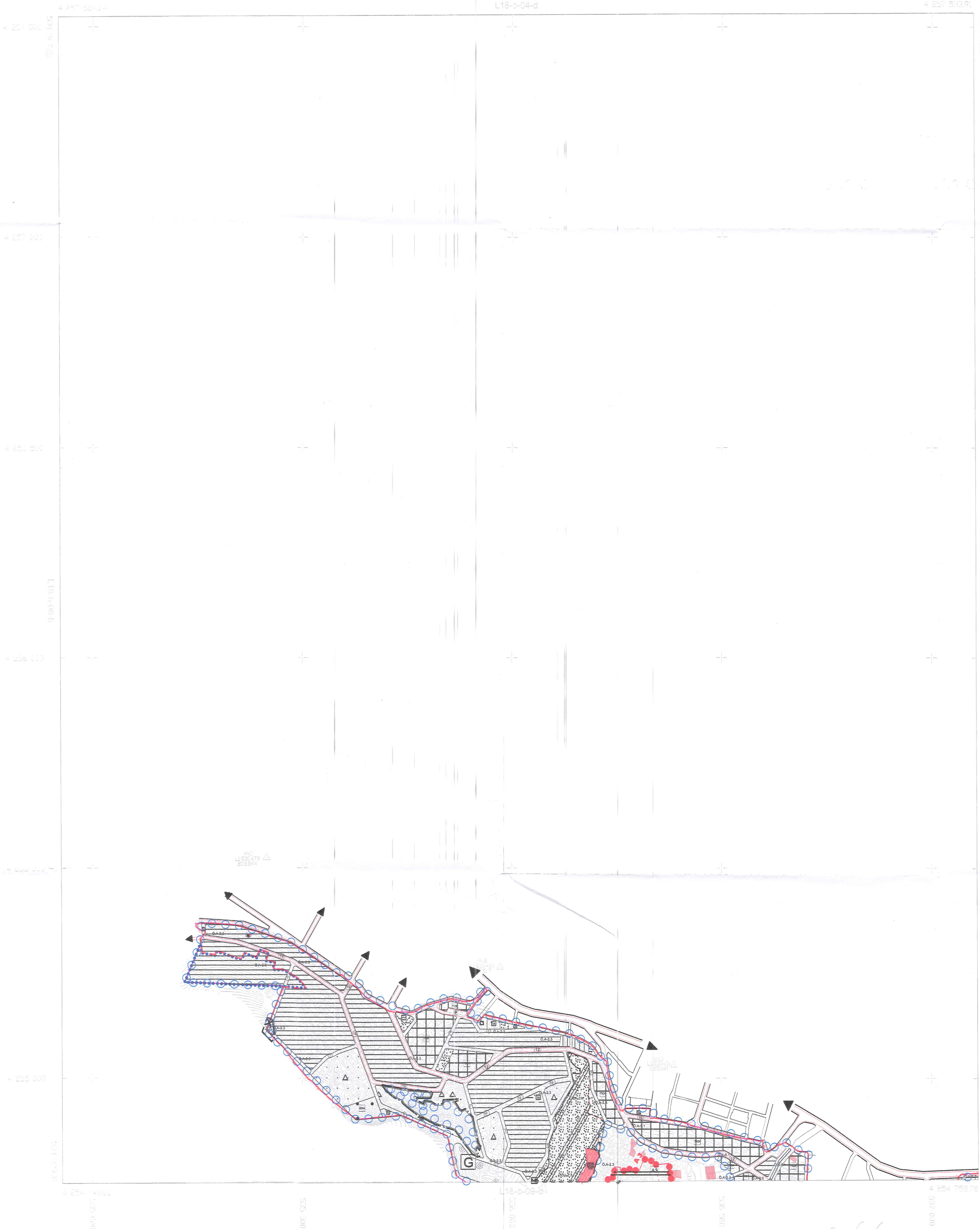

1/5000 ÖLÇEKLİ NAZIM İMAR PLANI DEĞİŞİKLİĞİ
KEMALPAŞA İLÇESİ, ATATÜRK VE SOĞUKPINAR MAHALLELERİ SINIRLARI İÇERİSİNDE KALAN RİSKLİ ALAN VE REZERV YAPILANININ İLİSKİN 1/5.000 ÖLÇEKLİ NAZIM İMAR PLANI DEĞİŞİKLİĞİ



KEMALPAŞA L18-b-09-a
(İZMİR)

1/5000