

İZMİR İLİ, KEMALPAŞA İLÇESİ,
ANSIZCA-YENİŞİ MAHALLELERİ
KEMALPAŞA LOJİSTİK MERKEZİ
UYGULAMA İMAR PLANI

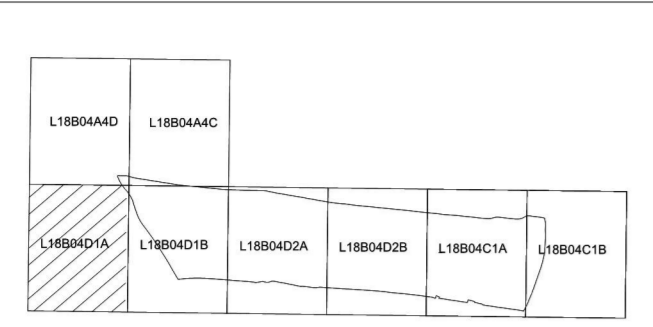

L18-b-04-d-1-a

Doğa No : 35232038
Plan No : UİP-351057927
Öçek : 1/1000

Müdürlük tarafından hazırlanan İzmir İli, Kemalpaşa İlçesi, Ansızca ve Yenişiş Mahalleleri Kemalpaşa Lojistik Merkezi Bölüm 1/1000 Öçekli Uygulama İmar Planı 1 Numaralı Cumhurbaşkanlığı Kararnamesi'nin 97(c) Maddesi ve 3194 Sayılı İmar Kanununun 9. Maddesi uyarınca re'sen onaylanmıştır.

T.C.
ÇEVRE, ŞEHİRCİLİK VE
İKLİM DEĞİŞİKLİĞİ BAKANLIĞI
Mekansal Planlama Genel Müdürlüğü

KEMALPAŞA
(İZMİR)
L18-b-04-d-1-a

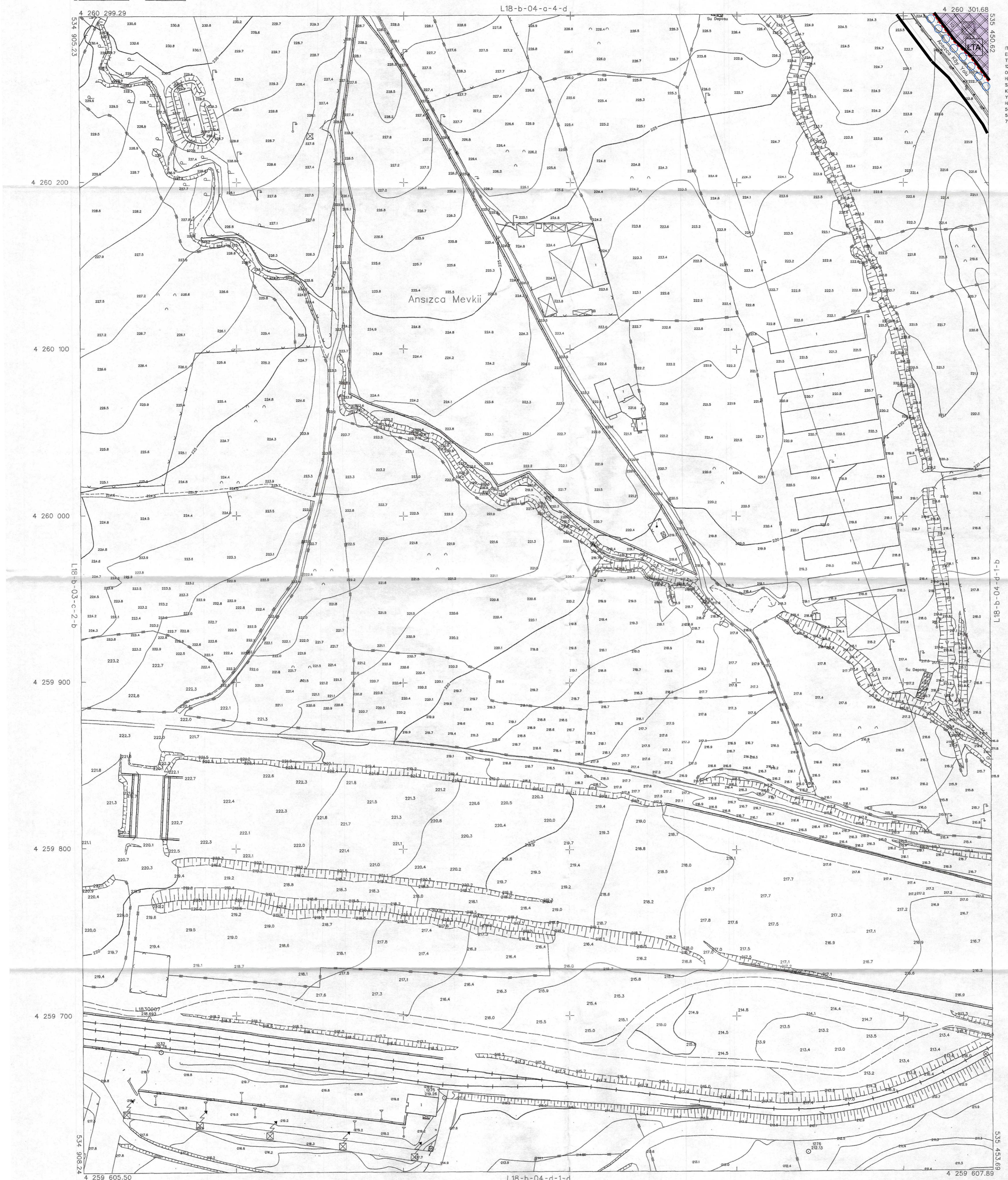

1:1000

MÜHÜRLEMEK ZARFI HARİTA İMAR İÇİDİR.

İTİFAK KOORDİNAT SİSTEMİNDE VE 2005.0 EPOKUNDA ÇİZİM YAPILAN HARİTA MİH. SAK. T.C. LTD. STİ. TARAFINDAN YAPILAN VE 12/24/2017 TARİHİNDE ONAYLANAN KEMALPAŞA 0.5/0.5 ÇİZİM İŞİNE AIT 63 ADET HALHAZIR HARİTA, KÜRE MİH. HARİTA İMAR İNS. GIDA SAK. T.C. LTD. STİ. TARAFINDAN İTİFAK KOORDİNAT SİSTEMİNDE VE 2005.0 EPOKUNDA YAPILAN KEMALPAŞA/İZMİR İŞİNE AIT HALHAZIR HARİTALARLA BÜTÜMLÜK SAGLIĞINDAKİ TOPLAM 576 ADET HALHAZIR HARİTA ÜRETİLMİŞ OLUŞU, 547 ADET HALHAZIR HARİTA 844 SAYILI KHK'ın 7.YK MADDESİNE GÖRE ONAYDIR.

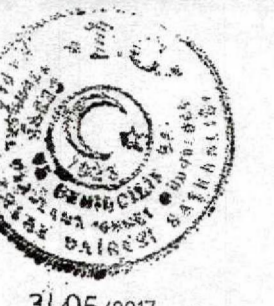

31.05.2017
ERDAL KAYIPINAR
GENEL MÜDÜR

ÇEVRE VE ŞEHİRCİLİK BAKANLIĞI
MEKANSAL PLANLAMA GENEL MÜDÜRLÜĞÜ

KEMALPAŞA - L18-b-04-d-1-a
(İZMİR)