

İZMİR İLİ, KEMALPAŞA İLÇESİ,
ANSIZCA-YENMİŞ MAHALLELERİ
KEMALPAŞA LOJİSTİK MERKEZİ
UYGULAMA İMAR PLANI

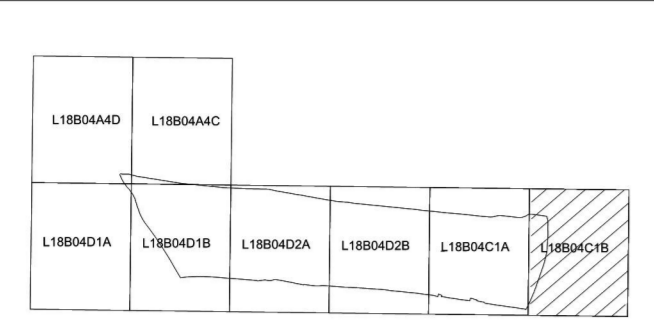

L18-b-04-c-1-b

Daya No : 352332038
Plan No : İP-351057927
Ölçek : 1/1000

Müdürlük tarafından hazırlanan İzmir İli, Kemalpaşa İlçesi, Ansızca ve Yenmiş Mahalleleri Kemalpaşa Lojistik Merkezi Bölgenin 1/1000 Ölçekli Uygulama İmar Planı 1 Numaralı Cumhurbaşkanlığı Kararnamesi'nin 9(1) Maddesi ve 3194 Sayılı İmar Kanununun 9. Maddesi uyarınca re'sen onaylanmıştır.

T.C.
ÇEVRE, ŞEHİRCİLİK VE
İKLİM DÜŞÜNÜŞÜ BAKANLIĞI
Mekansal Planlama Genel Müdürlüğü

KEMALPAŞA
(İZMİR)
L18-b-04-c-1-b

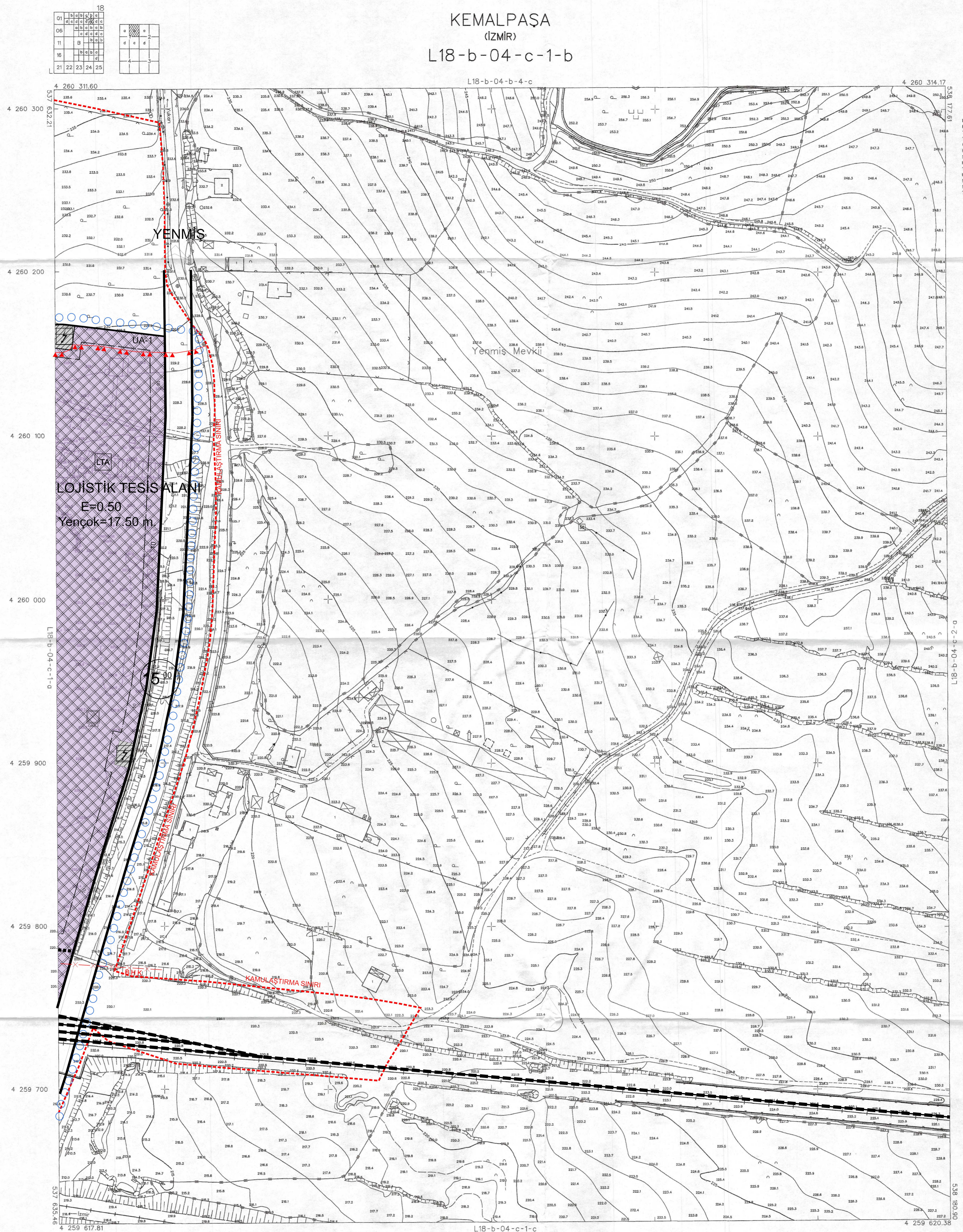

1:1000

16/05/2018 TARİHİNDE ÇEKİLEN HAVA FOTOĞRAFLARINDAN ÜRETİLEN
PAFTALANIN ÖYNELENDİRİME VE YERSEL BÖLÜNELE İNHA GİS ÇATI
SINIRLARINDAN YAPILMIŞTIR.

MÜHÜR KURUM MÜH. HARİTA MAR TİC.LTD.ŞTİ.

İTFR 96 KOORDİNAT SİSTEMİNDE VE 2005.0
EPİROĞINDA İZMİR VEZİYON HARİTA MÜH. SAN.
TİC. LTD. ŞTİ. TARAFINDAN YAPILAN VE
12/04/2017 TARİHİNDE ÇIKAN KEMALPAŞA
0.5:50 İZMİR İNE ATILAN 43 ADET HALHAZIR
HARİTA, KURUM MÜH. HARİTA MAR İNS. GIDA
SAN. TİC. LTD. ŞTİ. TARAFINDAN İTFR96
KOORDİNAT SİSTEMİNDE VE 2005.0 EPİROĞINDA
YAPILAN KEMALPAŞA/İZMİR İNE ATILAN HALHAZIR
HARİTAYLA BÜTÜNLÜK SAĞLANARAK TOPLAM
578 ADET HALHAZIR HARİTA ÜRETİLMİŞ OLUP,
547 ADET HALHAZIR HARİTA 644 SAYILI KHK'IN
7/K MADDESİNE GÖRE ONAYDIR.



31.05/2017
Y. ERDAL KAYAPINAR
GENEL MÜDÜR

ÇEVRE VE ŞEHİRCİLİK BAKANLIĞI
MEKANSAL PLANLAMA GENEL MÜDÜRLÜĞÜ

gl

KEMALPAŞA - L18-b-04-c-1-b
(İZMİR)