

İZMİR İLİ, KEMALPAŞA İLÇESİ,
ANSIZCA-YENİMİŞ MAHALLELERİ
KEMALPAŞA LOJİSTİK MERKEZİ
UYGULAMA İMAR PLANI

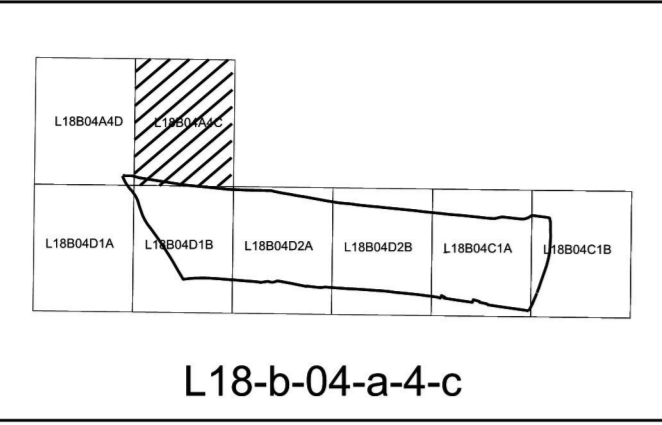

L18-b-04-a-4-c

Dosya No : 352332038
Plan No : U.P.351057927
Ölçek : 1/1000

Mülkiyet tarafından hazırlanan İzmir İli, Kemalpaşa İlçesi, Ansızca ve Yenmiş Mahalleleri Kemalpaşa Lojistik Merkezi Bölüm 1/1000 Ölçekli Uygulama İmar Planı 1 Numaralı Çimlendirilme Kararname'nin 97(c) Maddesi ve 3194 Sayılı İmar Kanununun 9. Maddesi uyarınca re'sen onaylanmıştır.

T.C.
ÇEVRE, ŞEHİRCİLİK VE
İKLİM BÜYÜKLÜĞÜ BAKANLIĞI
Mekansal Planlama Genel Müdürlüğü

01	a	b	c	d	e	f	g	h	i	j	k	l	m	n	o	p	q	r	s	t	u	v	w	x	y	z
06	a	b	c	d	e	f	g	h	i	j	k	l	m	n	o	p	q	r	s	t	u	v	w	x	y	z
11	a	b	c	d	e	f	g	h	i	j	k	l	m	n	o	p	q	r	s	t	u	v	w	x	y	z
16	a	b	c	d	e	f	g	h	i	j	k	l	m	n	o	p	q	r	s	t	u	v	w	x	y	z
21	a	b	c	d	e	f	g	h	i	j	k	l	m	n	o	p	q	r	s	t	u	v	w	x	y	z

KEMALPAŞA
(İZMİR)
L18-b-04-a-4-c

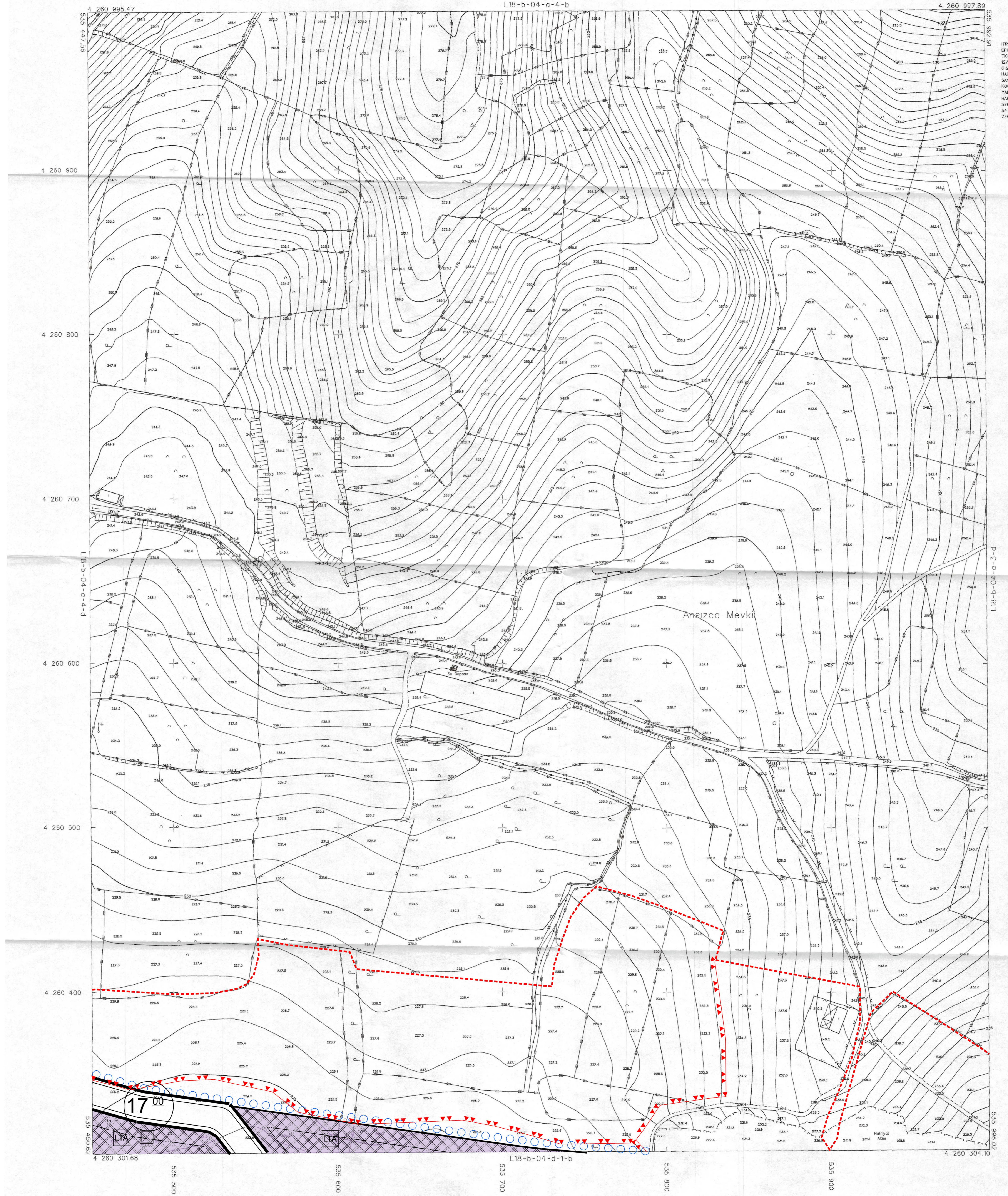

1:1000

16/05/2018 TARİHİNDE ÇEKİLEN HAVA FOTOĞRAFLARINDAN ÜRETİLEN
DİJİTAL ALYAMA KUVVETLENİMLERİNE VE YERSEL BİTİRLİĞİNE İNHA ÜZ GÜÇLÜ
SINIRLARINDAN YAPILMIŞTIR.

MÜTEBAHİR MEVKEH: HARİTA İMAR TİC.LTD.ŞTİ.

İTİF 96 KOORDİNAT SİSTEMİNDE VE 2005.0
EPİĞRİDE İZMİR MEYDAN HARİTA MİR SAN.
TİC. LTD. ŞTİ. TARAFINDAN YAPILAN VE
12/04/2017 TARİHİNDE ÇIKAN KEMALPAŞA
0.5:0.5 ÇİZİM İSİNE ATILAN HALBAZIR
HARİTA, KÜRE M.H. HARİTA İMAR İS. GDA.
SAN. TİC. LTD. ŞTİ. TARAFINDAN İTİF 96
KOORDİNAT SİSTEMİNDE VE 2005.0 EPİĞRİDE
YAPILAN KEMALPAŞA/İZMİR İSİNE ATILAN HALBAZIR
HARİTAYLA BÜTÜNLÜK SAĞLANANAK TOPLAM
576 ADET HALBAZIR HARİTA ÜRETİLMİŞ OLUP,
547 ADET HALBAZIR HARİTA 644 SAYILI KHK'nın
7/K MADDESİNE GÖRE ONAYMIŞTIR.

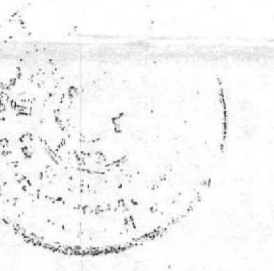

31.05/2017

ERDAL KAYAPINAR
GENEL MÜDÜR

ÇEVRE VE ŞEHİRCİLİK BAKANLIĞI
MEKANSAL PLANLAMA GENEL MÜDÜRLÜĞÜ

KEMALPAŞA - L18-b-04-a-4-c
(İZMİR)