İZMİR İLİ, SEFERİHİSAR İLÇESİ
TURABİYE MAH. 3792 ADA, 127 PARSEL
GÜNEŞ ENERJİ SANTRALİ AMAÇLI
NAZIM İMAR PLANI
PAFTA NO: L17-C-03-D
ÖLÇEK: 1/5000

				17
01		-03- d		
06				
11		C		
16				
21	22	23	24	25

L

TAHA ORHAN
PLANLAMA MÜHENDİSLİK İNŞİYAT VE TURİZM AŞ
İzmir Şehir Mah. Şair Nami Sk. No:3 Karşıyaka İZMİR Tel:(232) 3700400 Fax:(232) 3700401 Bayraklı V.D. 414 013 192

TAHA ORHAN
Şehir ve Bölge Plancısı
DEÜ Dip No: 301
Oda Sicil No: 1967

Dosya No : 353332062
Plan No: : NİP-35367379
Ölçek :1/5000

Müellifi tarafından hazırlanan İzmir İli, Seferihisar İlçesi, Turabiye Mahallesi 3792 ada 127 parselde Güneş Enerji Santrali yapılmasına ilişkin -1- paftalık 1/5000 ölçekli Nazım İmar Planı 1 numaralı Cumhurbaşkanlığı Kararnamesinin ilgili hükümleri ile 3194 sayılı İmar Kanunu'nun 9. maddesi uyarınca re'sen onaylandı.

...../...../.....

T.C.
ÇEVRE ve ŞEHİRCİLİK BAKANLIĞI
Mekânsal Planlama Genel Müdürü a.

URLA

İL:İZMİR

L17-c-03-d

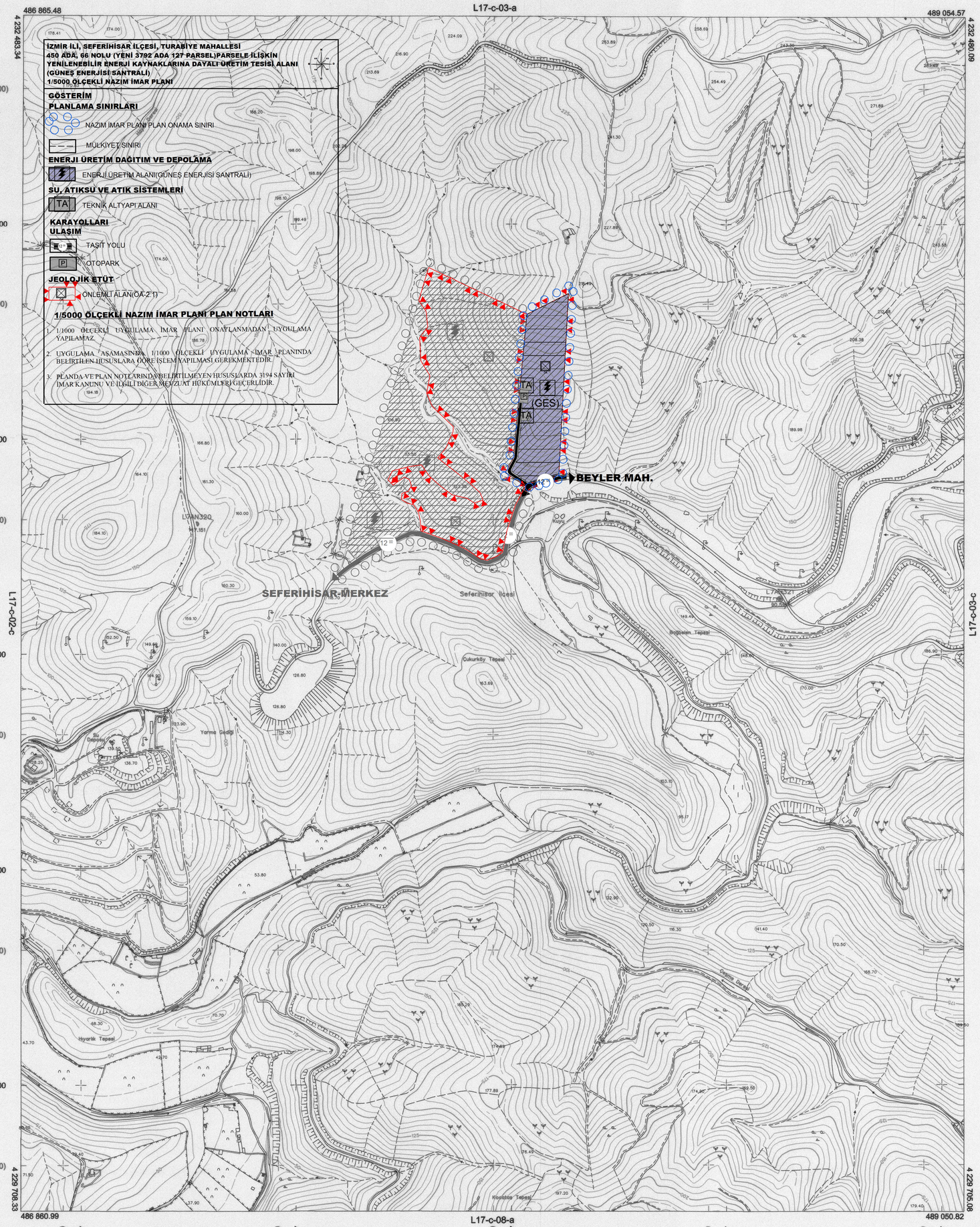

1:5000

				17
01		-03- d		
06				
11		C		
16				
21	22	23	24	25

L

Koordinatlar ve pafta bölümlemesi en son güncellenmiş TUTGA'ya bağlı 2005.0 epoğunda, GRS80 elipsoidi ve Transversal Mercator (TM) izdüşümünde, düzenlenmiştir.
Mavi karelaj ve koordinatları ED50 datumundadır.
Mart 2010 tarihinde çekilen renkli hava fotoğraflarından üretilmiştir.
Yapılar Saçak çizgileriyle gösterilmiştir.
Eşyükseklik eğrisi aralığı 5 metredir.

Yüklenici Firma: ÇETİNKAYA İmar İnş.Müh.Müş.Tic.Ltd.Şti.

ASLI GİBİDİR

Mahbuz No: 403872
Suret alınmıştır

PROJE YÖNETİCİSİ
Mustafa ÇAKIR
Harita Mühendisi

Serhat FINDIKÇI
Hallhazır Harita ve Aplikasyon Şube Müdürü V.

KONTROL
İBB HARİTA ŞUBE MÜDÜRLÜĞÜ
Serhat FINDIKÇI — Harita Mühendisi
Haluk KARABULUT — Harita Mühendisi
Enver KONANÇ — Harita Mühendisi

ONAY

İZMİR Büyükşehir Belediyesi sınırları içinde Fotogrametrik yöntemle üretilen 1 / 5000 ölçekli Hallhazır Harita incelendi ve onandı..

Aziz KOCAOĞLU
Büyükşehir Belediye Başkanı Y.

A.Nejat GÜÇLÜ
Harita Şube Müdürü

28/12/2010