

İZMİR İLİ, SEFERİHİSAR İLÇESİ, ÇOLAKİBRAHİM MAHALLESİ,  
3301 ADA 2, 42, 90 PARSELLER VE 3303 ADA 1, 2 PARSELLER  
1/5000 ÖLÇEKLİ NAZIM İMAR PLANI

L17-C-03-D

Dosya No : 853932066  
Plan No : NİP-351057765  
Ölçek : 1/5.000  
Müellifi tarafından sunulan İzmir İli, Seferihisar İlçesi, Çolakıbrahim Mahallesi sınırları içerisinde kalan 236 ha Rezerv Yapı Alanına ilişkin 4- paftalık 1/5.000 ölçekli Nazım İmar Planı 6306 sayılı Afet Riski Altındaki Alanların Dönüştürülmesi Hakkında Kanunu'nun hükümlerine uymarına re'sen onaylandı.  
12 Ocak 2024  
T.C.  
ÇEVRE, ŞEHİRCİLİK  
VE İKLİM DEĞİŞİKLİĞİ BAKANLIĞI  
Mekânî ve Planlama Genel Müdürlüğü

Selvan GEÇİC  
Daire Başkanı

İL:İZMİR

URLA  
L17-c-03-d

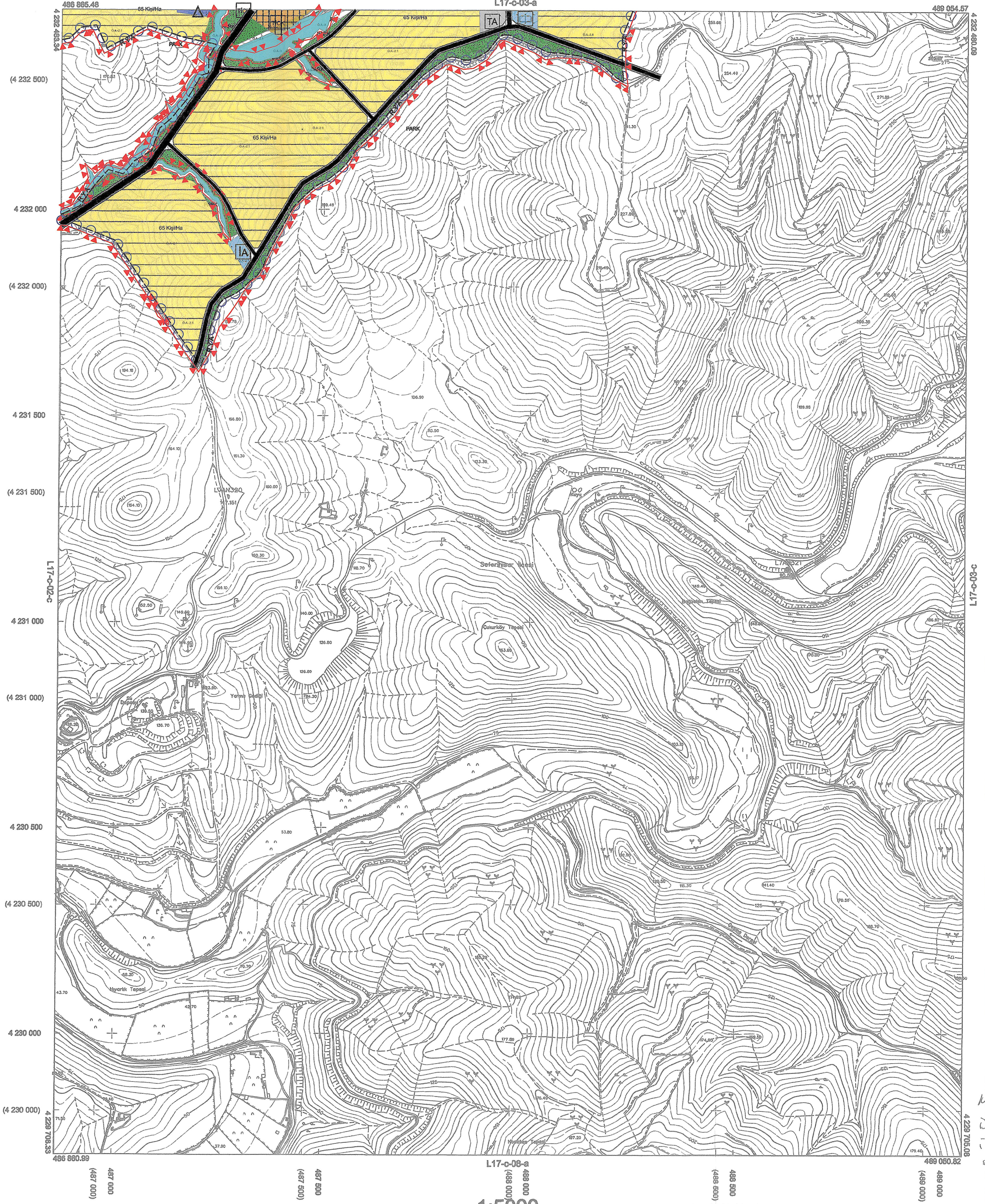

01	02	03	04	05	06	07	08	09	10	11	12	13	14	15	16	17
01	02	03	04	05	06	07	08	09	10	11	12	13	14	15	16	17

Koordinatlar ve pafta bölünmesi en son güncellenmiş TUDGA'ya bağlı 2005.0 ölçeğinde, GRS90 ellipsoid ve Transversal Mercator (TM) izoğrafisinde, dışarsınlanmıştır.  
Mevki kareleri ve koordinatları ED50 datumundadır.  
Mert 2010 tarihinde çekilen renkli hava fotoğraflarından üretilmiştir.  
Yapılar Sinek çığırına göre gösterilmiştir.  
Eğiklikleri eğilim aralığı 6 metredir.  
Yükümlülük Planı: ÇETİRKAYA İmar İng.Müh.Mdy.Tic.Ltd.Şti.

M. ÇAKIR  
Harita Mühendisi



ASLI ÇİĞDEM  
Harita Mühendisi



KONTROL  
İBB HARITA ŞUBE MÜDÜRÜ



MUSTAFA ÇAKIR  
Harita Mühendisi

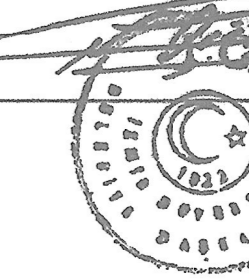

ENVER KONANÇ  
Harita Mühendisi

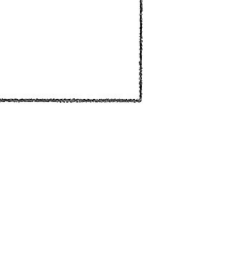

**ONAY**  
İZMİR Büyükşehir Belediyesi sırtından İhazde Fotogrametrik yöntemle üretilen 1/5000 Ölçekli Harita Harita İncelendi ve onaylandı.  
Aziz KOCAOĞLU  
Büyükşehir Belediye Başkanı Y.  
A. Nihat GÜÇLÜ  
Harita Şube Müdürü  
28/12/2019

Makbuzat  
227999  
ile işlemler  
alınmıştır