

İZMİR İLİ, SEFERİHSAR İLÇESİ, ÇOLAKİBRAHİM MAHALLESİ,  
3301 ADA 2, 42, 50 PARSELLER VE 3303 ADA 1, 2 PARSELLER  
1/1000 ÖLÇEKLİ UYGULAMA İMAR PLANI

L17-C-03-D-1-D

Dosya No : 353332066  
Plan No : UİP-35105767  
Ölçek : 1/1.000

Müellifi tarafından sunulan İzmir İli, Seferihisar İlçesi, Çolakıbrahim Mahallesi sınırları içerisinde kalan 236 ha Rezerv Yapı Alanına ilişkin 15- paftalık 1/1.000 ölçekli Uygulama İmar Planı 6306 sayılı Afet Risk Altındaki Alanların Dönüştürülmesi Hakkında Kanunu'nun hükümlerine uyarınca re'sen onaylandı.

12 Ocak 2014

T.C.

ÇEVRE, ŞEHİRCİLİK

VE KLİM DEĞİŞİKLİĞİ BAKANLIĞI

Mekânî Planlama Genel Müdürlüğü a.

Sarkay GENÇ  
Daire Başkanı

Sarkay GENÇ  
Daire Başkanı

Sarkay GENÇ  
Daire Başkanı

URLA

L17-c-03-d-1-d

İZMİR

4 231 789.59

L17-c-03-d-1-a

4 231 788.72

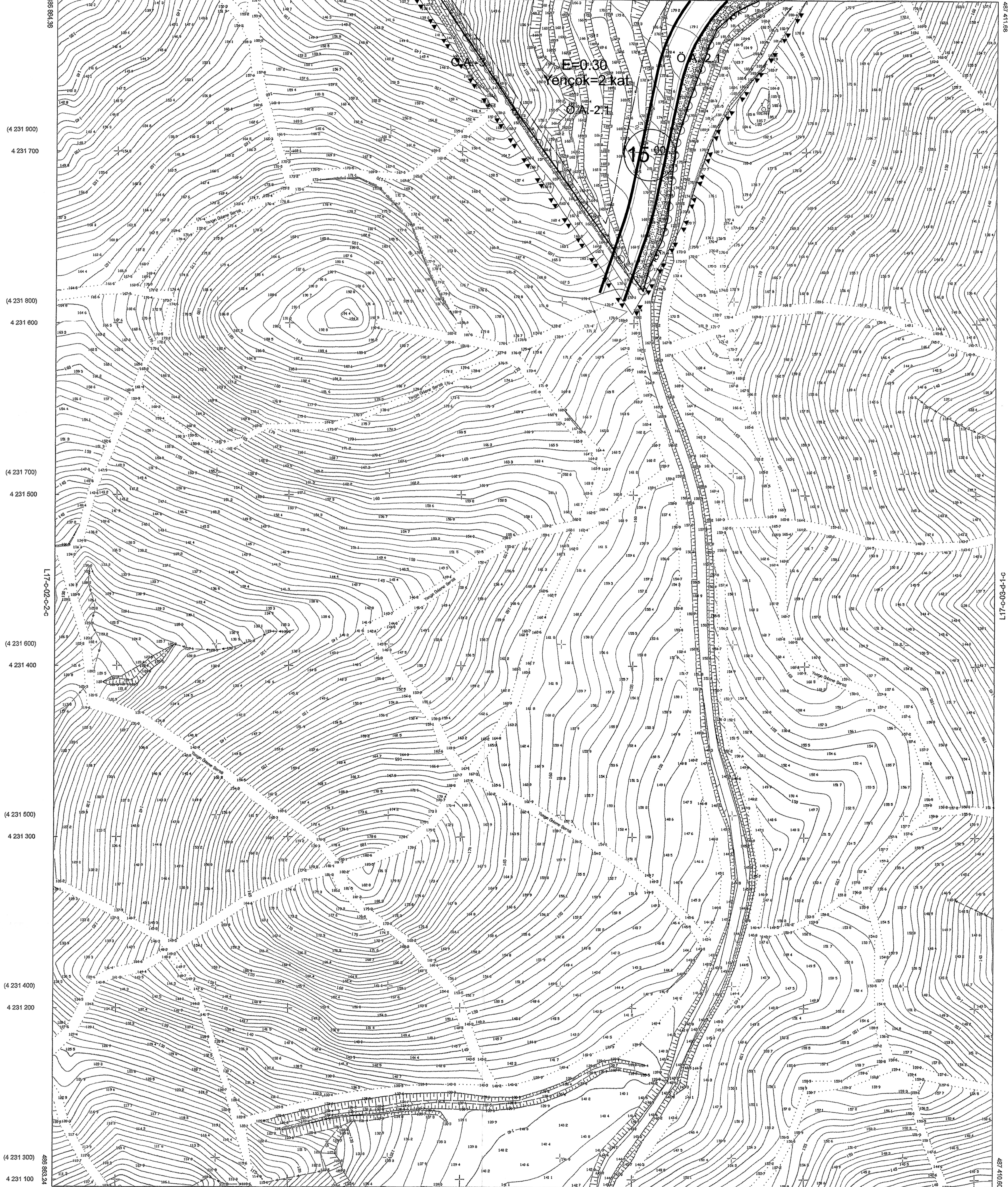

4 231 096.84

L17-c-03-d-4-a

4 231 094.97

000 800 000 850 000 900 000 950 000 1000 000 1050 000 1100 000 1150 000 1200 000

1/1000

|    |    |    |    |    |    |    |    |    |    |    |    |    |    |    |    |    |
|----|----|----|----|----|----|----|----|----|----|----|----|----|----|----|----|----|
| 01 | 02 | 03 | 04 | 05 | 06 | 07 | 08 | 09 | 10 | 11 | 12 | 13 | 14 | 15 | 16 | 17 |
|    |    |    |    |    |    |    |    |    |    |    |    |    |    |    |    |    |
| 21 | 22 | 23 | 24 | 25 |    |    |    |    |    |    |    |    |    |    |    |    |

Koordinatlar ve pafta bölünmesi  
son güncellemesi TÜGAY'a bağlı  
2008 yılında, GENEL Müdürlüğü ve  
Transversal Menzür (TM) idaresinde,  
çalıştırılmıştır.  
Mevki haritası ve koordinatları ETRD datumundadır.

MERUL MÜHENDİS  
Özdemir AYDIN  
Harita Mühendisi

Yükseklik Planı: Çiyen Harita İng. Müh. San.ve Tic.Ltd.Şti.

KONTROL  
İBB HARİTA ŞUBESİ MÜDÜRLÜĞÜ  
Semalet FİNDİKÇİ  
Harita Mühendisi  
Mehmet İRGEN  
Harita Mühendisi  
Ermete KONANCI  
Harita Mühendisi

ONAY  
Mühürle Çiyen Harita İng. Müh. San.Tic.Ltd.Şti.  
tarafından yapılan 10 adet harita harita  
kontrolü ve onayı.  
Ali KOCACI  
Bölgesel Belediye Başkanı Y.  
M.Kublay YILDIRIM  
Harita Şube Müdürü