

İZMİR İLİ, SEFERİHSAR İLÇESİ, ÇOLAKİBRAHİM MAHALLESİ,  
3501 ADA 2, 42, 90 PARSELLER VE 3503 ADA 1, 2 PARSELLER  
1/1000 ÖLÇEKLİ UYGULAMA İMAR PLANI

L17-C-02-C-2-D

Dosya No : 353332066  
Plan No : LUP-351097767  
Ölçek : 1/1.000

Müellifi tarafından sunulan İzmir İli, Seferihisar İlçesi, Çolakıbrahim Mahallesi sınırları içerisinde kalan 236 ha Rezerv Yapı Alanına ilişkin 15- pafalık 1/1.000 ölçekli Uygulama İmar Planı 6306 sayılı Afet Risk Altındaki Alanların Dönüştürülmesi Hakkında Kanunu'nun hükümlerine uyarınca re'sen onaylandı.

12 Nisan 2024

T.C.

ÇEVRE, ŞEHİRCİLİK

VE İKLİM DEĞİŞİMLERİ BAKANLIĞI

Mekân ve Planlama Genel Müdürlüğü

Mekân ve Planlama Genel Müdürlüğü

Settem GENÇ  
Bölge Başkanı

İL:İZMİR

URLA  
L17-c-02-c-2-d

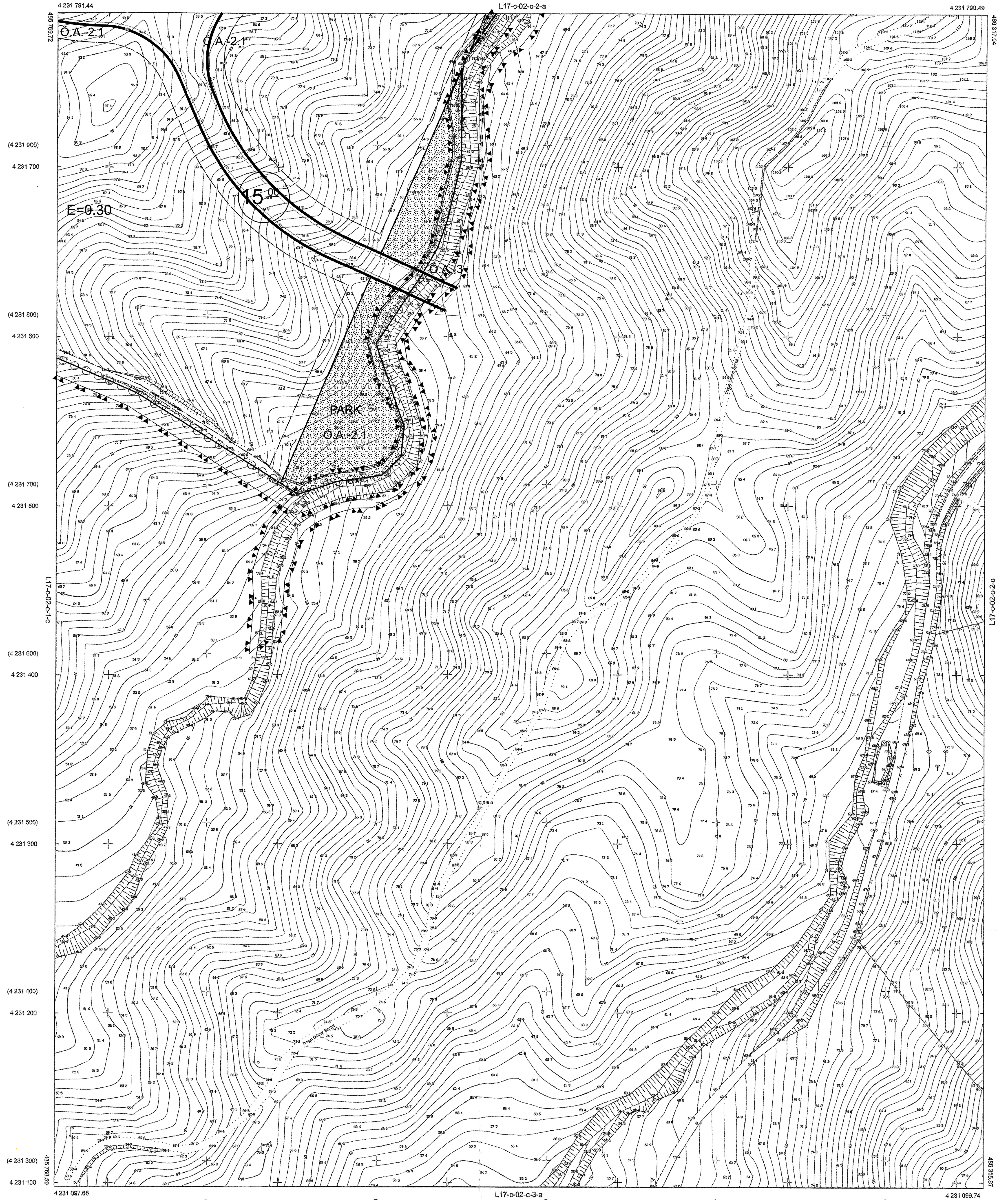

01	02	03	04	05
06	07	08	09	10
11	12	13	14	15
16	17	18	19	20
21	22	23	24	25

Koordinatlar ve pafta bölünmesi  
en son güncellenmiş TÜPRA'ya bağlı  
2006'nı uygulama, çizim altyapısı ve  
Transversal Mercator (TM) izdüşümünde,  
çizim yöntemiyle  
Hava kareleri ve koordinatları ED40'dadır.

Yüklenici Firma: Özgen Harita İnş. Müh. San.ve Tic.Ltd.Şti

MESUL MÜHENDİS  
Özhan KAYANARCA  
Harita Mühendisi

1/1000

KONTROL  
İBB HARITA ŞUBE MÜDÜRLÜĞÜ  
Sema Fındıklı Harita Mühendisi  
Mahmut İğdemir Harita Mühendisi  
Atıf Konanç Harita Mühendisi

ONAY  
Miktahtlı Ölçme Harita İnş. Müh. San.Tic.Ltd.Şti.  
tarafından yapılan 10 adet hatlı harita  
incelenmiş ve onaydır.  
Aziz KOCACALI  
Bölge Müdürü  
M.Kubilay YILDIRIM  
Harita Şube Müdürü