

İZMİR İLİ, SEFERİHİSAR İLÇESİ, ÇOLAKİBRAHİM MAHALLESİ,
3301 ADA 2, 42, 90 PARSELLER VE 3303 ADA 1, 2 PARSELLER
1/1000 ÖLÇEKLİ UYGULAMA İMAR PLANI

L17-C-02-C-2-B

Dosya No : 353332066
Plan No : UİP-351057767
Öçek : 1/1.000

Müellifi tarafından sunulan İzmir İli, Seferihisar İlçesi, Çolakıbrahım Mahallesi sınırları içerisinde kalan 236 ha Rezerv Yapı Alanına ilişkin 15- paftalık 1/1.000 ölçekli Uygulama İmar Planı 6306 sayılı Afet Riski Altındaki Alanların Dönüştürülmesi Hakkında Kanunu'nun hükümlerine uygunca re'sen onaylandı.

17 Haziran 2024

T.C.

ÇEVRE, SEHİRCİLİK

VE İKLİM BİLGİSİZLİĞİ BAKANLIĞI

Mekânî Planlama Genel Müdürlüğü

Serkan GENÇ

Deire Başkanı

İL:İZMİR

URLA
L17-c-02-c-2-b

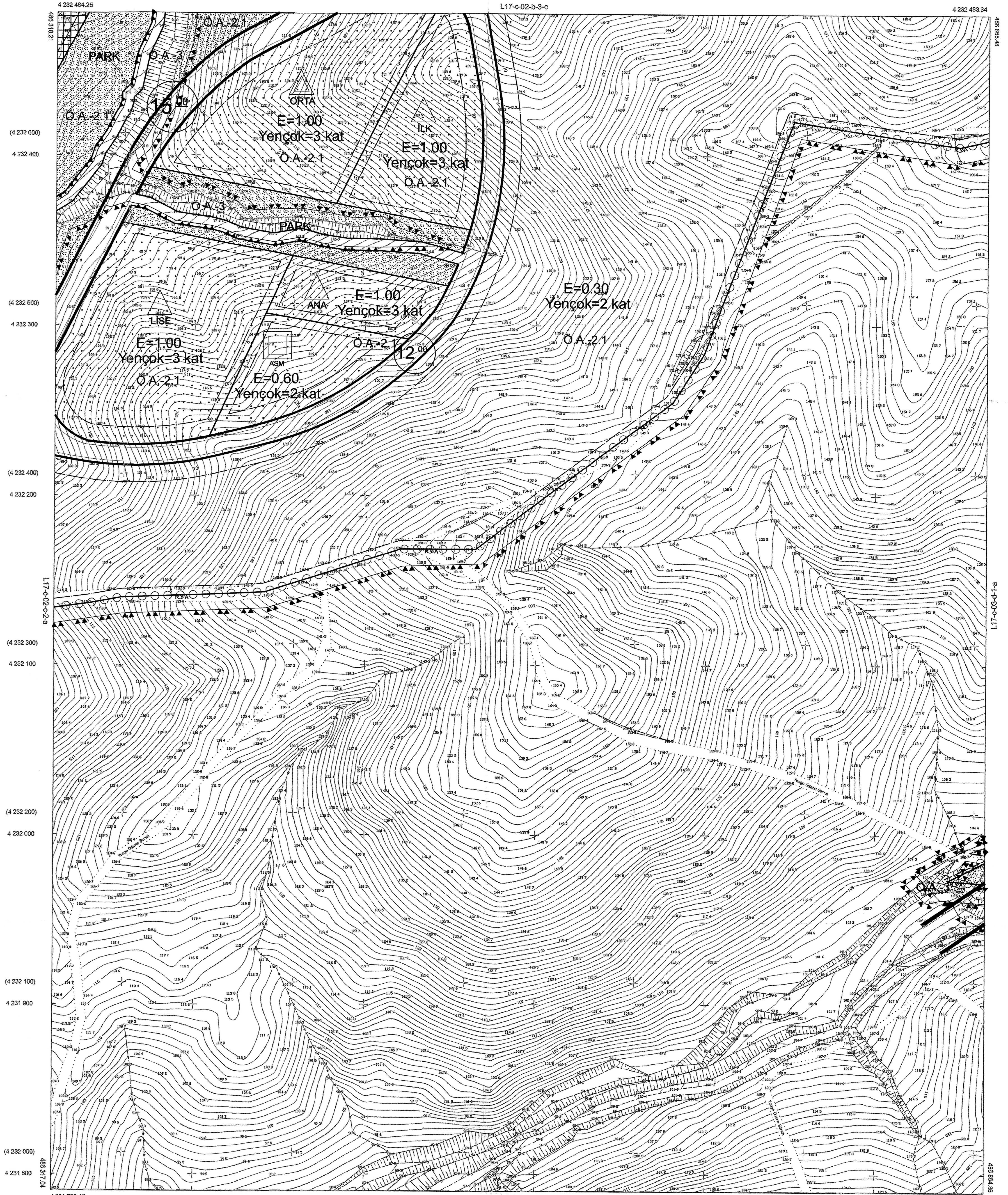

1/1000

01	10	20	30
08	11	C	10
16	21	22	23
24	25	26	27

Koordinatlar ve pafta bölünmeleri en son güncelleme TUĞA'ya bağlı 2026.0 epejünde, GRS80 elipsoid ve Transversal Mercator (TM) projeksiyonunda, çizilmiştir.
Mavi kareler ve koordinatları ED50'dür.

Yüklenici Firma: Ölçem Harita İnş. Mh. San. ve Tic. Ltd. Şti.

MESUL MÜHENDİS

Özhan KAYMAKÇI

Harita Mühendisi

KONTROL
İBB HARİTA ŞUBE MÜDÜRLÜĞÜ

Serkan GENÇ

Harita Mühendisi

Mehmet İYİĞÜN

Harita Mühendisi

Şevket KÖNİK

Harita Mühendisi

ONAY

Müşahit Ölçem Harita İnş. Mh. San. Tic. Ltd. Şti.
tasarımın uygunluğunu ve diğer şartların harita
insanları ve onayını.

Adil HOCAOĞLU

Biyodinamik Etiler ve Başkaları Y.

M. Kızılay YILDIRIM

Harita Mühendisi

Harita Mühendisi

Harita Mühendisi

Harita Mühendisi

Harita Mühendisi

Harita Mühendisi

Harita Mühendisi

Harita Mühendisi