

İZMİR İLİ, SEFERİHİŞAR İLÇESİ, ÇOLAKİBRAHİM MAHALLESİ,
3301 ADA 2, 42, 90 PARSELLER VE 3303 ADA 1, 2 PARSELLER
1/5000 ÖLÇEKLİ NAZIM İMAR PLANI

L17-C-02-B

Dosya No : 353332066
Plan No : NİP-35105765
Ölçek : 1/5.000

Müellifi tarafından sunulan İzmir İli, Seferihisar İlçesi, Çolakıbrahim Mahallesi sınırları içerisinde kalan 236 ha Rezerv Yapı Alanına ilişkin 4- paftalık 1/5.000 ölçekli Nazım İmar Planı 6306 sayılı Afet Risk Altındaki Alanların Dönüştürülmesi Hakkında Kanunu'nun hükümleri uyarınca re'sen onaylandı.

12 Eylül 2010
T.C.
ÇEVRE, ŞEHİRCİLİK
VE İKLİM DEĞİŞİKLİĞİ BAKANLIĞI
Mekansal Planlama Genel Müdürlüğü

Serkan GENÇ
Datca Şube Başkanı

İL:İZMİR

URLA
L17-c-02-b

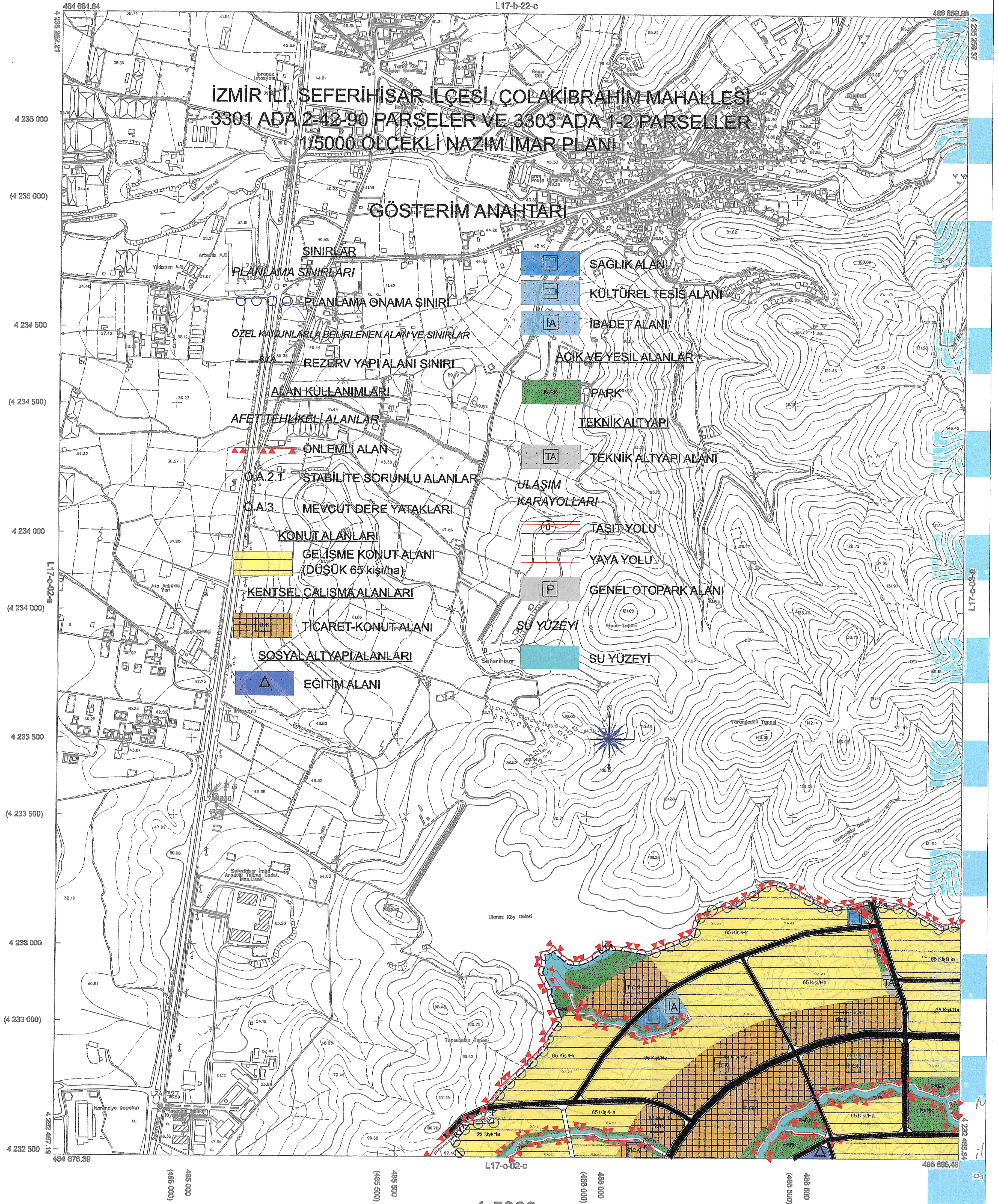

01	02	17
06		
11	C	
16		
21	22	23
24	25	

Koordinatlar ve pafta bölünmesi en son güncellenmiş TÜİGOM'a bağlı 2005.0 epejinde, GRS90 ekseninde ve Transversal Mercator (TM) izdüşümünde, dışarılanmıştır.
Mevki kısımlı ve koordinatları ERS0 datumundadır.
Mant: 2010 tarihinde gelinen mevki hava fotoğraflarından oluşturulmuştur.
Yapılar Sayak gazlarıyla güncellenmiştir.
Eğilimlilik: eğri oranı 5 metredir.
Yüklenici Firma: ÇETİNKAYA İmar İnş.Müh.Müh. Tic.Ltd.Şti.

PROJE YÖNETİCİSİ
Mustafa ÇAKIR
Harita Mühendisi

ASTI GİBİDİR
Kubray YILDIRIM
Harita Şube Müdürü

KONTROL
İBB HARİTA ŞUBE MÜDÜRLÜĞÜ
Serkan FİRİNGİ
Harita Mühendisi
Hakkı KARABULLUT
Harita Mühendisi
Elmas KONAĞ
Harita Mühendisi

ONAY
İZMİR Büyükşehir Belediyesi Enerji İşleri Fotogrametrik Yönetim Birimince 1/5000 Ölçekli Harita İncelenmiş ve onaylanmıştır.
Aste KOCAOĞLU
Büyükşehir Belediye Başkanı Y.
A.Mehtap GÖÇLÜ
Harita Şube Müdürü
28.12.2010

İZMİR BÜYÜKŞEHİR BELEDİYESİ ENERJİ İŞLERİ FOTOGRAFİ METRİK YÖNETİM BİRİMİ