

01	02	03	04	05	06	07	08	09	10	11	12	13	14	15	16	17	18

YUNUSEMRE
(MANİSA)
K18-b-03-c
K18-b-03-b

**İZMİR İLİ, KINIK İLÇESİ, ÖRTÜLÜ MAHALLESİ, 105 ADA, 4 VE 8 PARSELLER
ENERJİ ÜRETİM ALANI (RES-5,56 MWm) 1/5000 ÖLÇEKLİ NAZIM İMAR PLANI**

GÖSTERİM

1. SINIRLAR

PLANLAMA SINIRLARI

- PLAN ONAMA SINIRI
- JEOLOJİK ETÜT SINIRI

2. AFET TEHLİKELİ ALANLAR

- UA-2 UYGUN ALAN (UA-2)
- ÖNLEMLİ ALAN (ÖA-2.2)

3. TEKNİK ALT YAPI

- KARAYOLLARI
- İKİNCİ DERECE YOL

4. ENERJİ ÜRETİM DAĞITIM VE DEPOLAMA

- ENERJİ ÜRETİM ALANI

1/5000 ÖLÇEKLİ NAZIM İMAR PLANI PLAN NOTLARI

- 1/1000 ÖLÇEKLİ UYGULAMA İMAR PLANI ONAYLANMADAN UYGULAMA YAPILMAZ.
- PLANDA VE PLAN NOTLARINDA BELİRTİLMİYEN HUSUSLARDA 3194 SAYILI İMAR KANUNU, YÖNETMELİKLERİ VE İLGİLİ DİĞER MEVZUAT HÜKÜMLERİ GEÇERLİDİR.

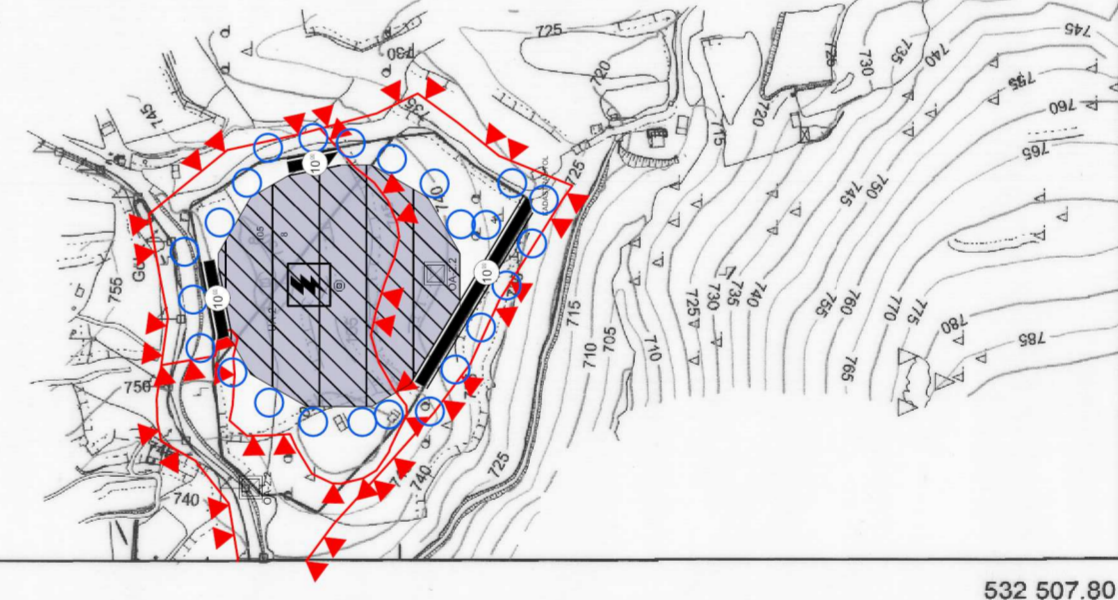

01	02	03	04	05	06	07	08	09	10	11	12	13	14	15	16	17	18

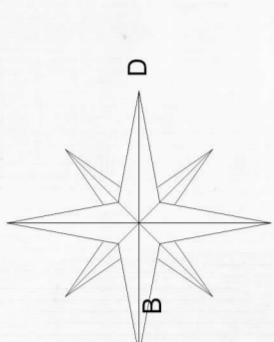
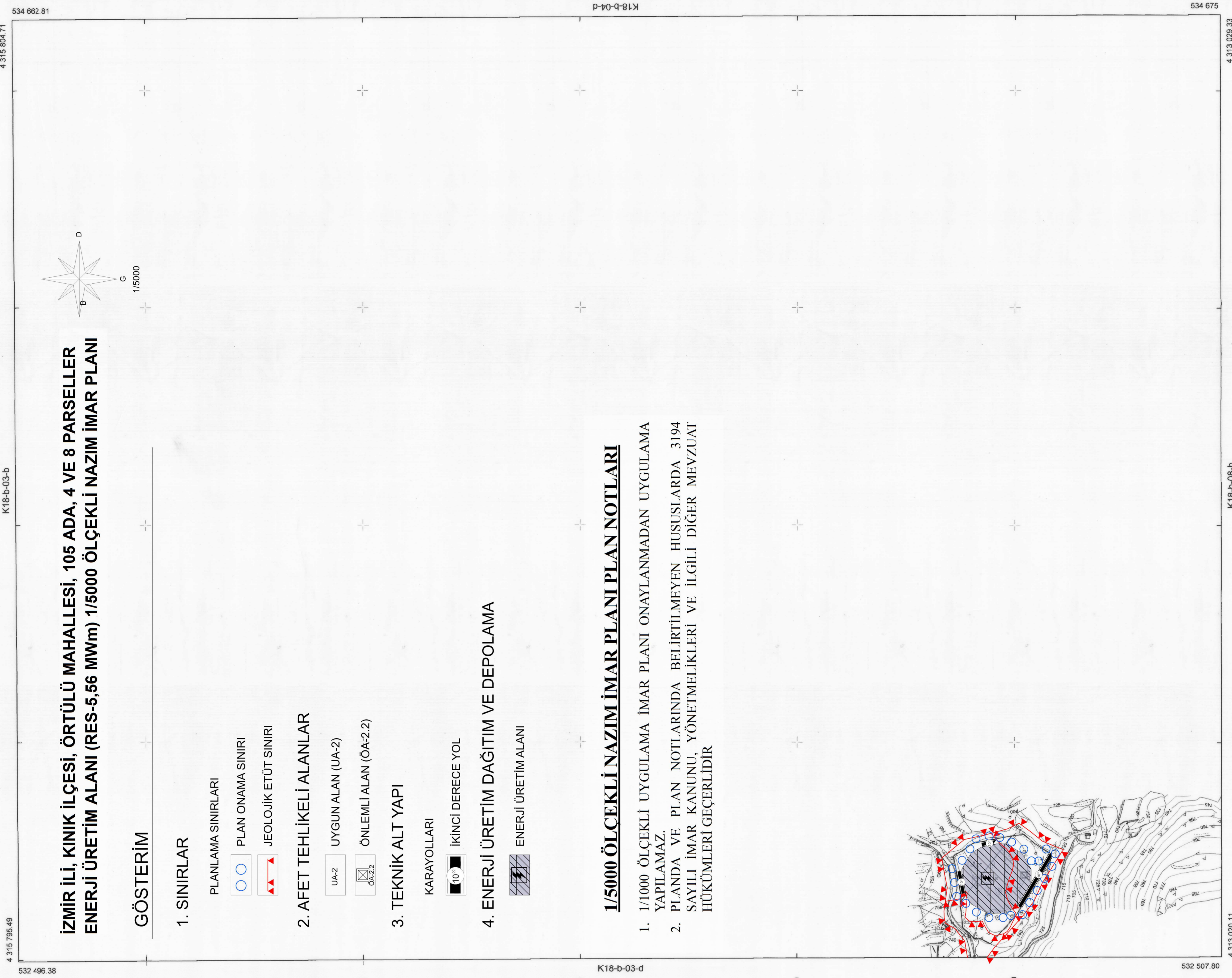

1/5000

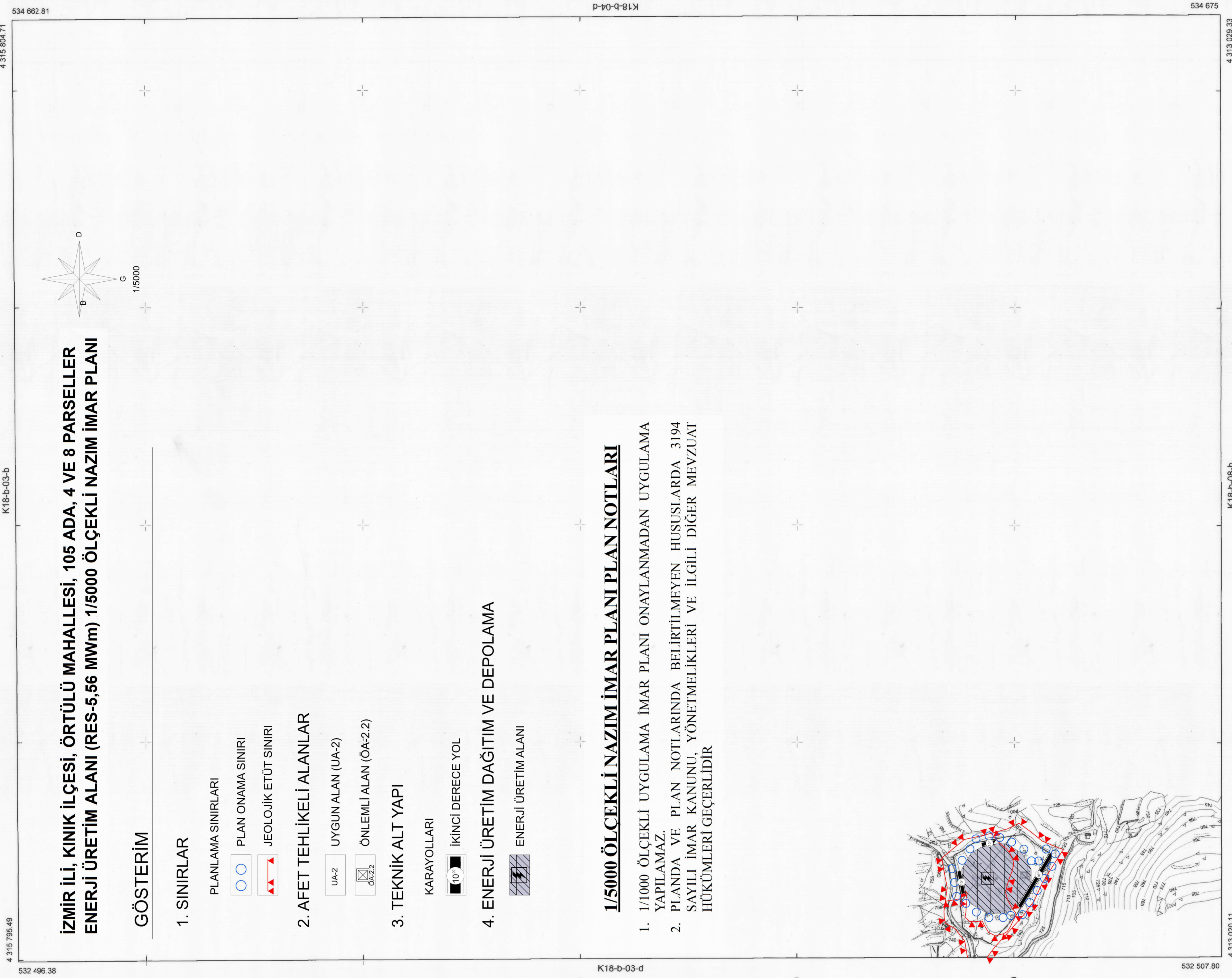

4 313 020.11

533 000

533 500

K18-b-08-b

1:5000

534 000

534 500

4 313 020.33

4 315 795.49

532 496.38

K18-b-03-b

4 315 804.71

534 662.81

4 314 500

K18-b-03-d

4 314 000

K18-b-04-d

534 675