

İZMİR İL BERGAMA İLÇESİ, ÖKSÜZLER MAHALLESİ, 148 ADA 4, 26 VE 27
PARSELLER
YENİLENER ENERJİ KAYNAKLARINA DAYALI
ÜRETİM TESİS ALANI
GÜNEŞ ENERJİ SANTRALİ (0,42 MW_{net})
1/1000 ÖLÇEKTE UYGULAMA İMAR PLANI

PAFTA NO: K18B-01D-4B

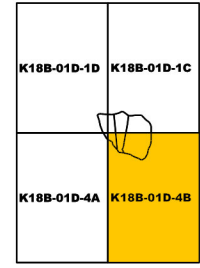

Dosya No : 350932049
Plan No : UİP-351051273
Ölçek : 1/1.000

Müellifince hazırlanan İzmir İl, Bergama İlçesi,
Öksüzler Mahallesi, 148 ada 4, 26 ve 27 parsellerine
yönelik GES Amacı 4 paftalık 1/1000 ölçekli
Uygulama İmar Planı, Cumhurbaşkanlığı 1
Nümaralı Kararname'sinin 102/1(k) maddesi ve
3194 sayılı İmar Kanununun 9.maddesi uyarınca
onaylandı.

T.C.
ÇEVRE, ŞEHİRCİLİK VE
İKLİM DEĞİŞİKLİĞİ BAKANLIĞI
Mekânsal Planlama Genel Müdürlüğü

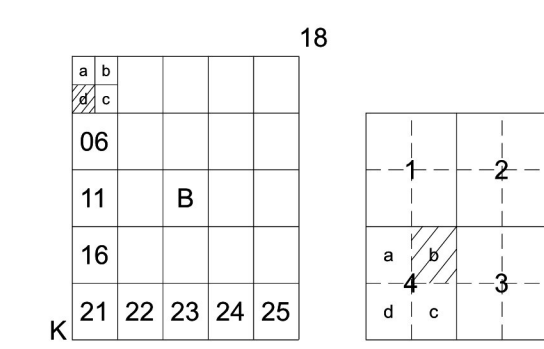

İZMİR

K18-b-01-d-4-b

4 314 373.69

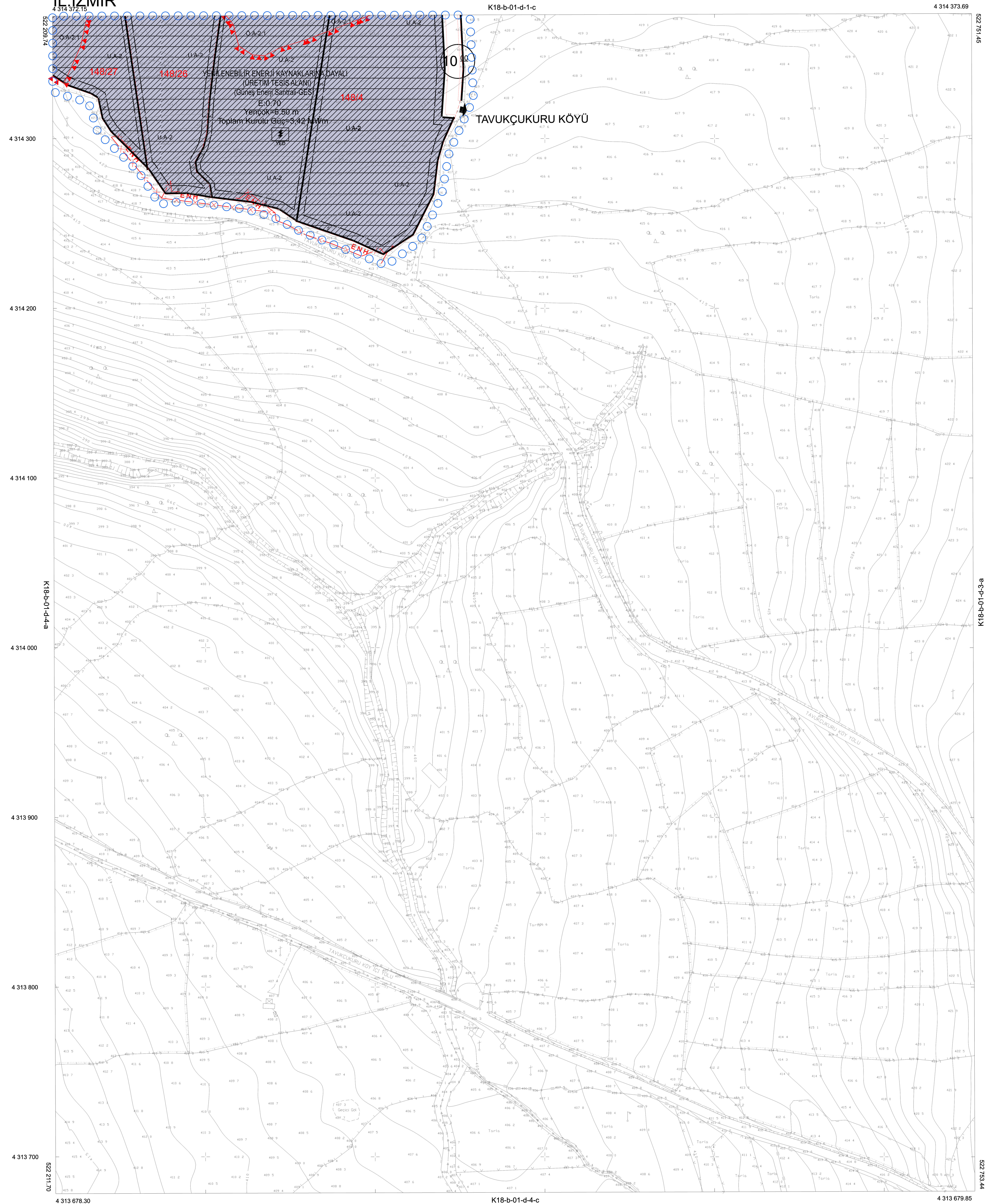

1:1000

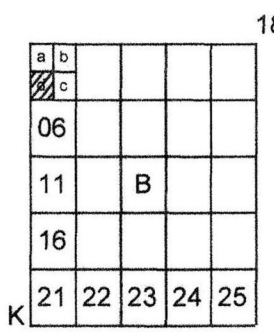

Koordinatlar ve pafta bölünmesi
en son güncellenmiş TÜREFAE bağı
2006.0 epöğünde, GRS80 elipsoidi ve
Transversal Mercator (TM) izdüşümünde,
düzenlenmiştir.

Yüklenici/Firma: Makro Harita Planlama Mimarlık Müh. İnş. Tur. San. ve Tic. Ltd. Şti.

MESUL MÜHENDİS

K. Can ÖNÜL
Harita Mühendisi

KONTROL
İBB HALİHAZIR HARİTA VE APLİKASYON ŞUBE MÜDÜRLÜĞÜ

Senzar GÖL
Harita Mühendisi

Öğün CENGİZ
Harita Mühendisi

Yusef KİŞERÇİ
Harita Mühendisi

ONAY
Yüklenici Makro Harita Planlama Mimarlık Müh. İnş. Tur. San. ve
Tic. Ltd. Şti. tarafından yapılan 4 adet halihazır harita
incelenmiş ve onandı.

Mustafa Tunç SOYER
Büyükşehir Belediye Başkanı Y.
Ömer GÜNÖRMEZ
Harita ve CBS Dairesi Başkanı

08.05.2023

