

İZMİR İLİ, BERGAMA İLÇESİ, ÖKSÜZLER MAHALLESİ, 148 ADA 4, 26 VE 27
PARSELLER
YENİLENEBİLİR ENERJİ KAYNAKLARINA DAYALI
(ÜRETİM TESİS ALANI)
GÜNEŞ ENERJİ SANTRALİ (0,42 MW_{pv})
1/1000 ÖLÇEKLİ UYGULAMA İMAR PLANI

PAFTA NO: K18B-01D-4A

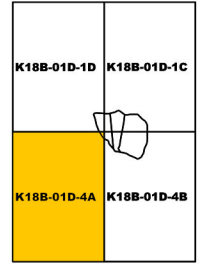

Dosya No : 350932049
Plan No : UTP-351051273
Ölçek : 1/1.000

Müellifince hazırlanan İzmir İl, Bergama İlçesi, Öksüzler Mahallesi, 148 ada 4, 26 ve 27 parsellere yönelik GES Amaçlı 4 parçalık 1/1000 ölçekli Uygulama İmar Planı, Cumhurbaşkanlığı 1 Numaralı Kararname'sinin 102/1(k) maddesi ve 3194 sayılı İmar Kanununun 9.maddesi uyarınca onaylandı.

T.C.
ÇEVRE, ŞEHİRCİLİK VE
İKLİM DEĞİŞİKLİĞİ BAKANLIĞI
Mekânsal Planlama Genel Müdürlüğü

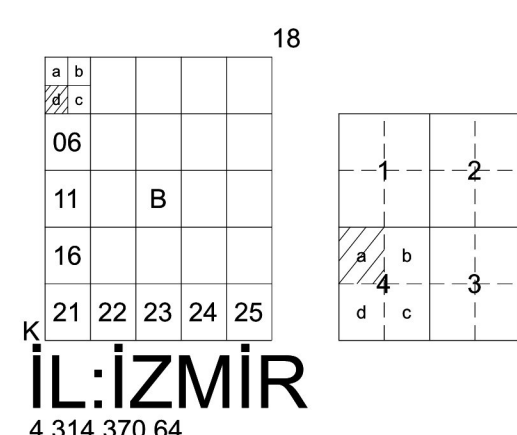

İZMİR

K18-b-01-d-4-a

K18-b-01-d-1-d

4 314 372.15

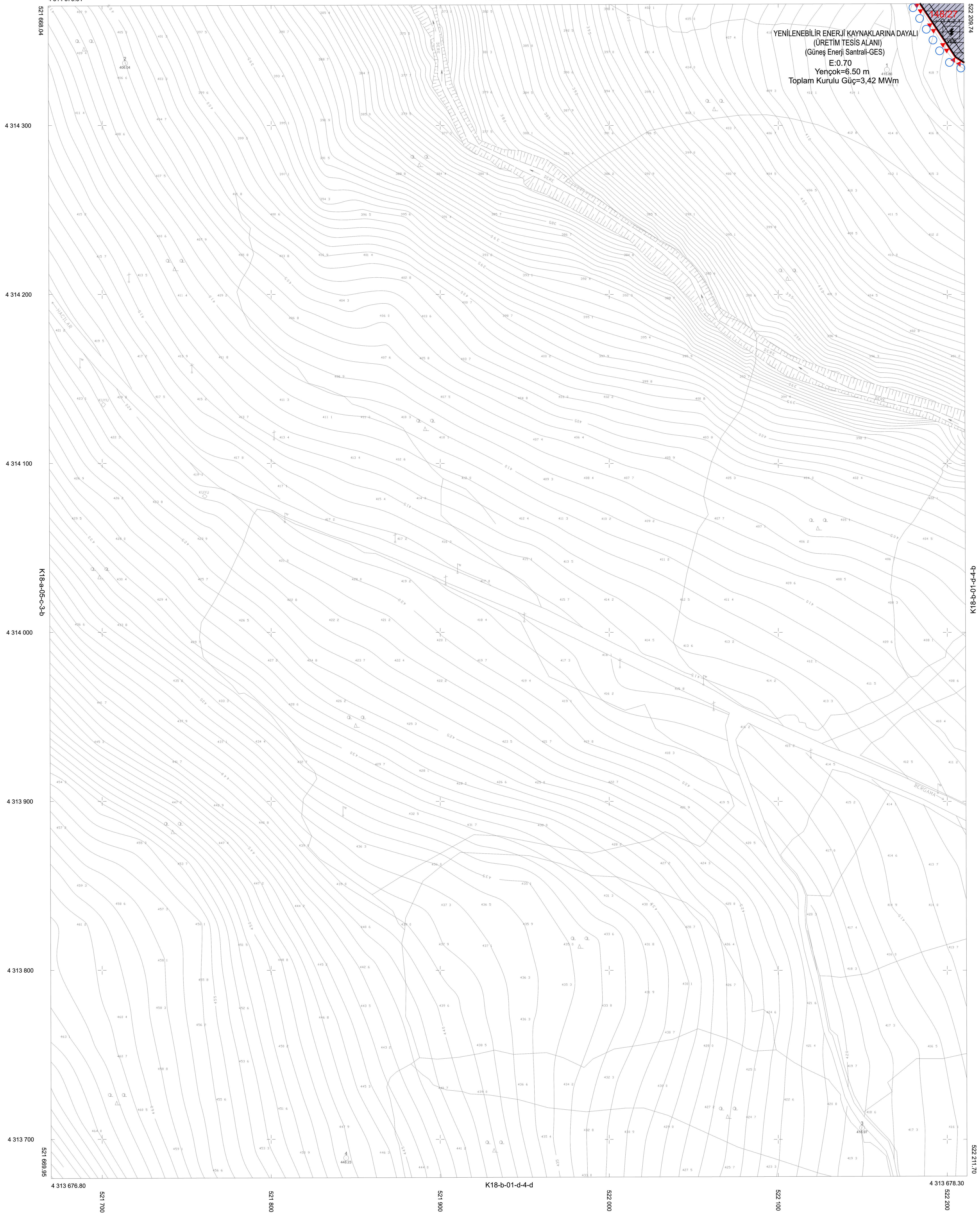

4 314 300

4 314 200

4 314 100

4 314 000

4 313 900

4 313 800

4 313 700

4 313 676.80

521 700

521 800

521 900

522 000

522 100

522 200

K18-b-01-d-4-d

4 313 678.30

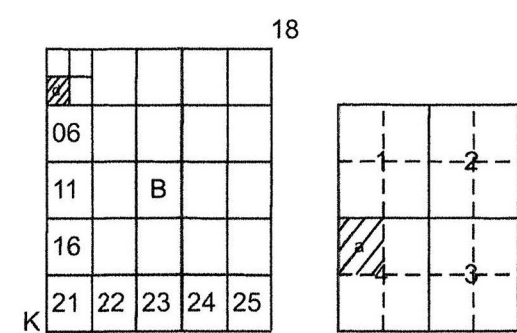

Koordinatlar ve pafta bölünmesi en son güncellemesi TÜREK'nun 2005.0 epeğünde, GRS80 elipsoidi ve Transversal Mercator (TM) izdüşümünde düzenlenmiştir.

05/2021 tarihinde çekilen renkli hava fotoğraflarından üretilmiştir. Yapılar çatı sınırından çizilmiştir.

Yüklenici Firma: Geocoode Harita Mühendislik Bürosu

MESUL MÜHENDİS
Sercan YALÇINKAYA
Harita Mühendisi

1:1000

KONTROL
İBB HALİHAZIR HARİTA VE APLİKASYON ŞUBE MÜDÜRLÜĞÜ
Serdar GÜL Harita Mühendisi
Enrah TEPE Harita Mühendisi
Vayssal KEŞER Harita Mühendisi

ONAY
Yüklenici Geocoode Harita Mühendislik Bürosu tarafından yapılan 11 adet fotogrametrik harita incelendi ve onandı.
Mustafa Tunç SOYER
Büyükşehir Belediye Başkanı Y.
Omer GÜNGÖRMOĞ
Harita ve CBS Dairesi Başkanı V.
20.11.2024

