ALİAĞA
(İZMİR)
K17-b-20-c

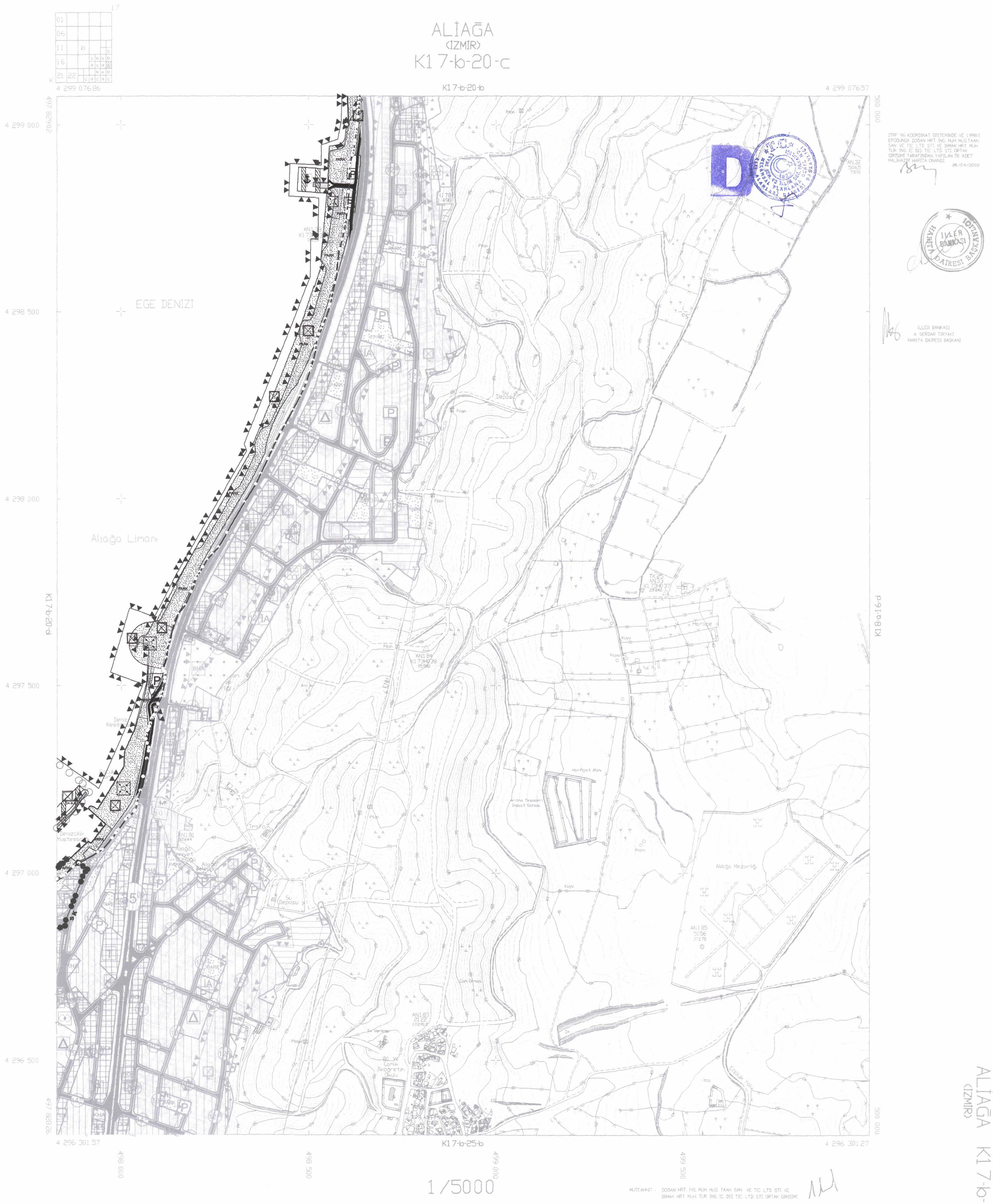

1/5000

İTRF 96 KOORDİNAT SİSTEMİNDE VE 1998.0 EPOĞUNDA DOĞAN HRT. İNŞ. MÜH. MÜŞ.TAAH. SAN. VE TİC. LTD. ŞTİ. VE IRMAK HRT. MÜH. TUR. İNŞ. İÇ. DIŞ TİC. LTD. ŞTİ. ORTAK GİRİŞİMİ TARAFINDAN YAPILAN 50 ADET HALİHAZIR HARİTA ONANDI.
25/04/2008

İLLER BANKASI
A. SERDAR TIRYAKİ
HARİTA DAİRESİ BAŞKANI

MÜTEAHHİT : DOĞAN HRT. İNŞ. MÜH. MÜŞ. TAAH. SAN. VE TİC. LTD. ŞTİ. VE IRMAK HRT. MÜH. TUR. İNŞ. İÇ. DIŞ TİC. LTD. ŞTİ. ORTAK GİRİŞİMİ

ALİAĞA
(İZMİR)
K17-b-20-c