K325

İL:İZMİR

BALIKESİR

J18-d-11-d

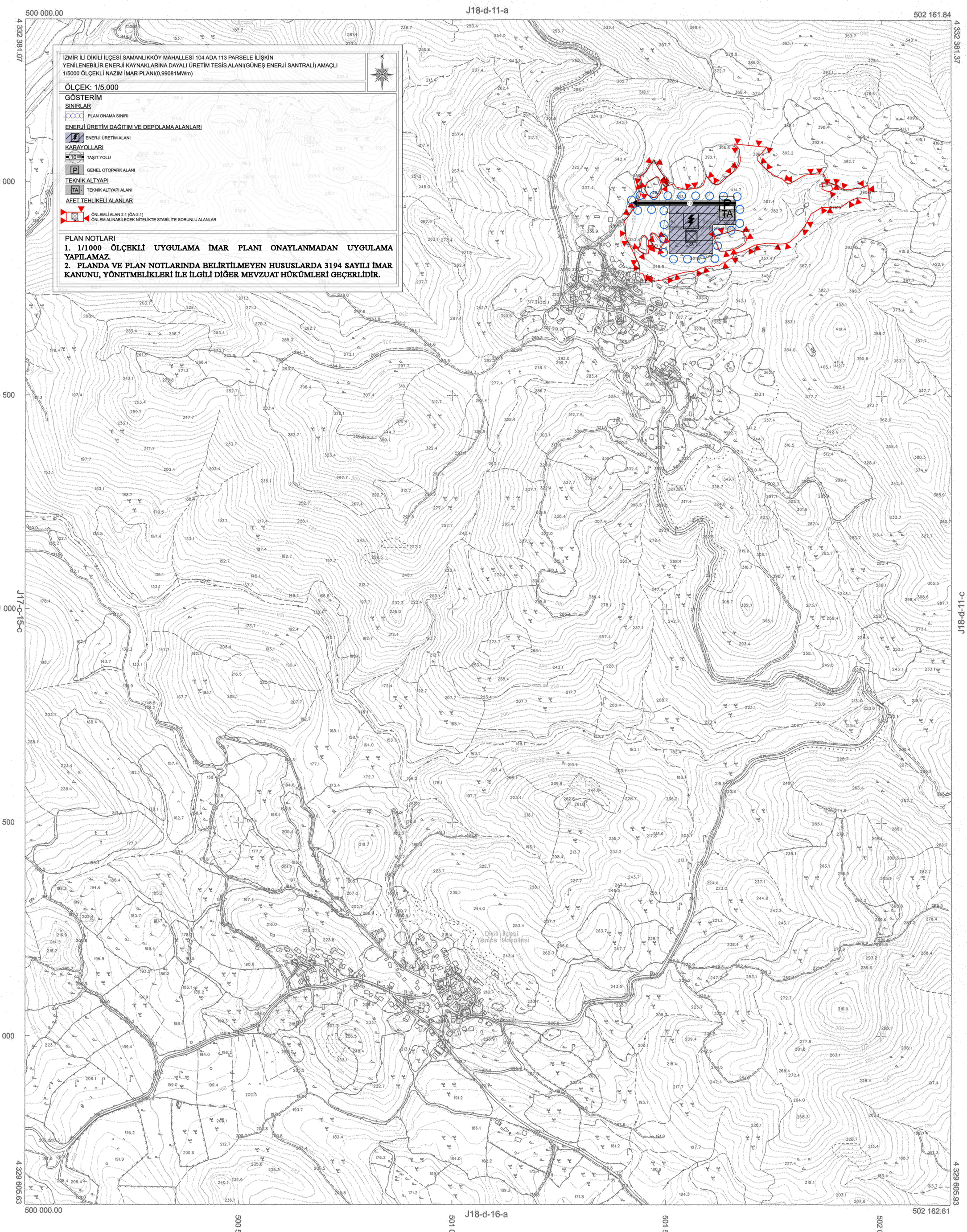

1:5000

				18
01				
06				
11b 11c		D		
16				
21	22	23	24	25

J

Koordinatlar ve pafta bölümlemesi en son güncellenmiş TUTGA'ya bağlı 2005.0 epoğunda, GRS80 elipsoidi ve Transversal Mercator (TM) izdüşümünde, düzenlenmiştir.

2013 tarihinde çekilen renkli hava fotoğraflarından üretilmiştir.
Yapılar Saçak çizgileriyle gösterilmiştir.
Eşyükseklik eğrisi aralığı 5 metredir.

Yüklenici Firma: Emi Grup Bilgi Teknolojileri A.Ş.

PROJE YÖNETİCİSİ

Dr.Hikmet ATEŞ
Harita Yüksek Mühendisi

Emrah TEPE
Harita Mühendisi

KONTROL
İBB HALİHAZIR HARİTA VE APLİKASYON ŞUBE MÜDÜRLÜĞÜ

Serhat FINDIKÇI
Harita Mühendisi

Emrah TEPE
Harita Mühendisi

Serçar GÜL
Harita Mühendisi

Makbuz No: 882706
ile ücret alınmıştır.

ASLI GİBİDİR

ONAY

İZMİR Büyükşehir Belediyesi sınırları içinde Fotogrametrik yöntemle üretilen 1 / 5000 ölçekli Halihazır Harita incelendi ve onandı.

Aziz KOCAOĞLU
Büyükşehir Belediye Başkanı Y.

M. Kubilay YILDIRIM
Harita ve CBS Dairesi Başkanı

03/10/2016

T.C. İZMİR BÜYÜKŞEHİR BELEDİYESİ