

İZMİR İLİ BERGAMA İLÇESİ MANİSA İLİ SOMA İLÇESİ VE BALIKESİR İLİ İYRENLİ İLÇESİNDE
YENİLENEBİLİR ENERJİ KAYNAKLARINA DAYALI
CRETİM TESİSİ ALANI (RES - 252 Mw) AMAÇLI
1/1000 ÖLÇEKLİ
UYGULAMA İMAR PLANI

Dosya No : 1350937820
Plan No : 1/UP.001066692
Ölçek : 1/1.000

Enerjisa Enerji Cretım A.Ş. tarafından sunulan İzmir İli, Bergama İlçesi, Manisa İli, Soma İlçesi ve Balıkesir İli, İyrenli İlçesi sınırları içerisinde 06.04.2023 tarihli ve ON/10779-20/05405 numaralı Cretım On Lisansına sahip Uygur Rüzgar Enerji Santrali Projesi (252 MWm) kapsamında 60 adet Turbin Alanı, Şifli Merkez ve bağlantı yollarını ilişkin -107- patlak 1/1.000 ölçekli Uygulama İmar Planı 3194 sayılı İmar Kanunu 9. Maddesi ve 1 numaralı Cumhurbaşkanlığı kararnameyi 102 (a) lıkantı yarıncıya esaslandı.

Tuba VAROL
Şefir Plancı

Ali Serkan EREL
Şube Müdürü

T.C.
ÇEVRE, ŞEHİRCİLİK
VE İKLİM BİLGİSİZLİK BAKANLIĞI
Mekansal Plancıların Genel Müdürlüğü

Serkan GENÇ
Daire Başkanı

01				
05				
11	B			
16				
21	22	23	24	25

1	2
3	4

BERGAMA (İZMİR) J18-b-24-d-3-b

J18-b-24-c-2-e

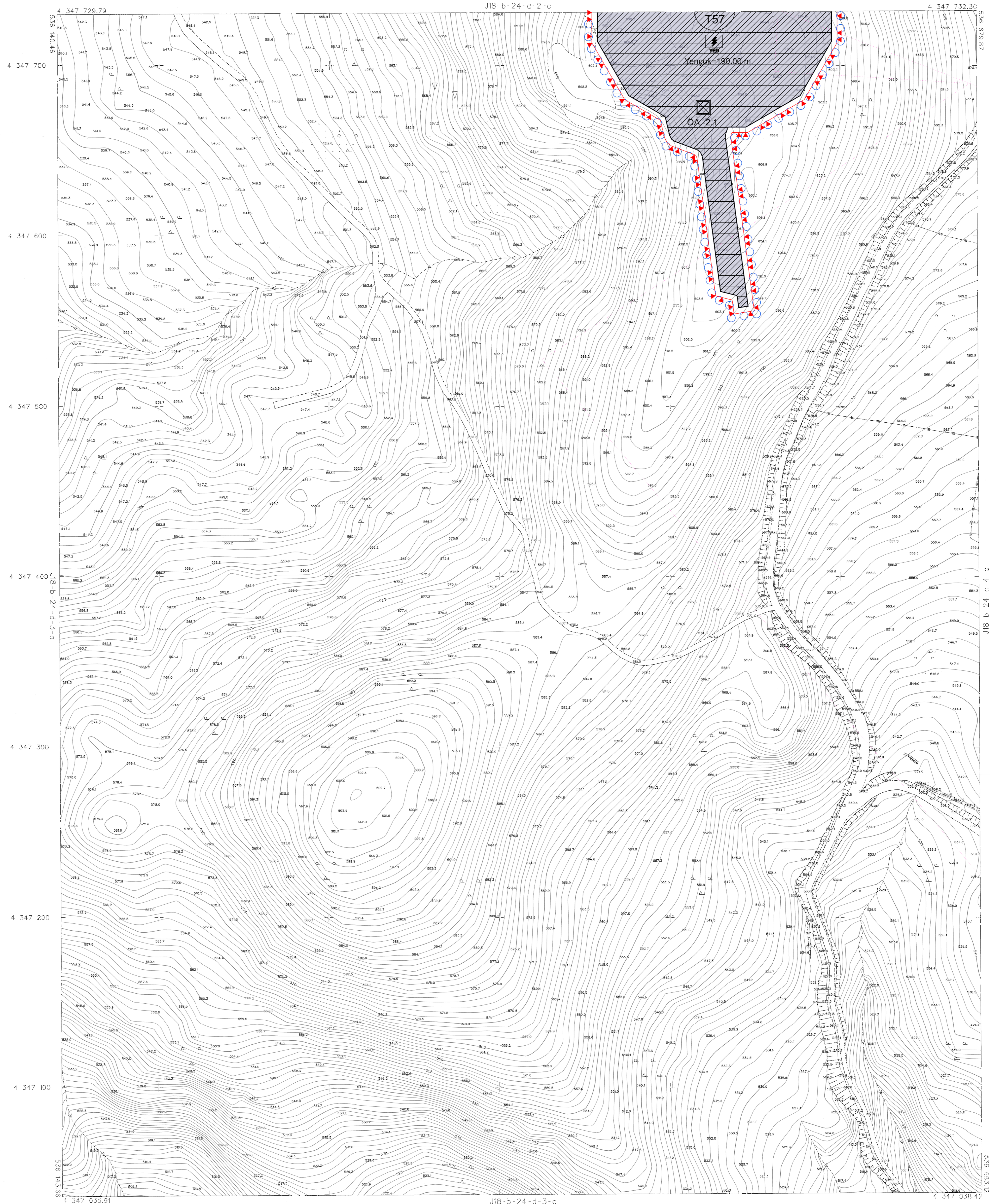

1/1000 ÖLÇEKLİ İYRENLİ İLÇESİNDE 252 MW
RÜZGAR ENERJİ SANTRALİ İMAR PLANI
YENİLENEBİLİR ENERJİ KAYNAKLARINA DAYALI
CRETİM TESİSİ ALANI (RES - 252 Mw) AMAÇLI
UYGULAMA İMAR PLANI GENELEME ÇİZİMİ
GÖRÜŞMÜŞTÜR.



Serkan GENÇ

İZMİR İLİ BERGAMA İLÇESİ MANİSA İLİ SOMA İLÇESİ VE BALIKESİR İLİ İYRENLİ İLÇESİNDE
YENİLENEBİLİR ENERJİ KAYNAKLARINA DAYALI
CRETİM TESİSİ ALANI (RES - 252 Mw) AMAÇLI
1/1000 ÖLÇEKLİ
UYGULAMA İMAR PLANI

1:1000

MÜHÜRÜ İLİ ALANININ İMAR PLANI GENELEME ÇİZİMİ

BERGAMA J18-b-24-d-3-b
(İZMİR)